

คู่มือการขออนุญาตก่อสร้างอาคาร ตัดแปลง
อาคาร เคลื่อนย้ายหรือรื้อถอนอาคาร

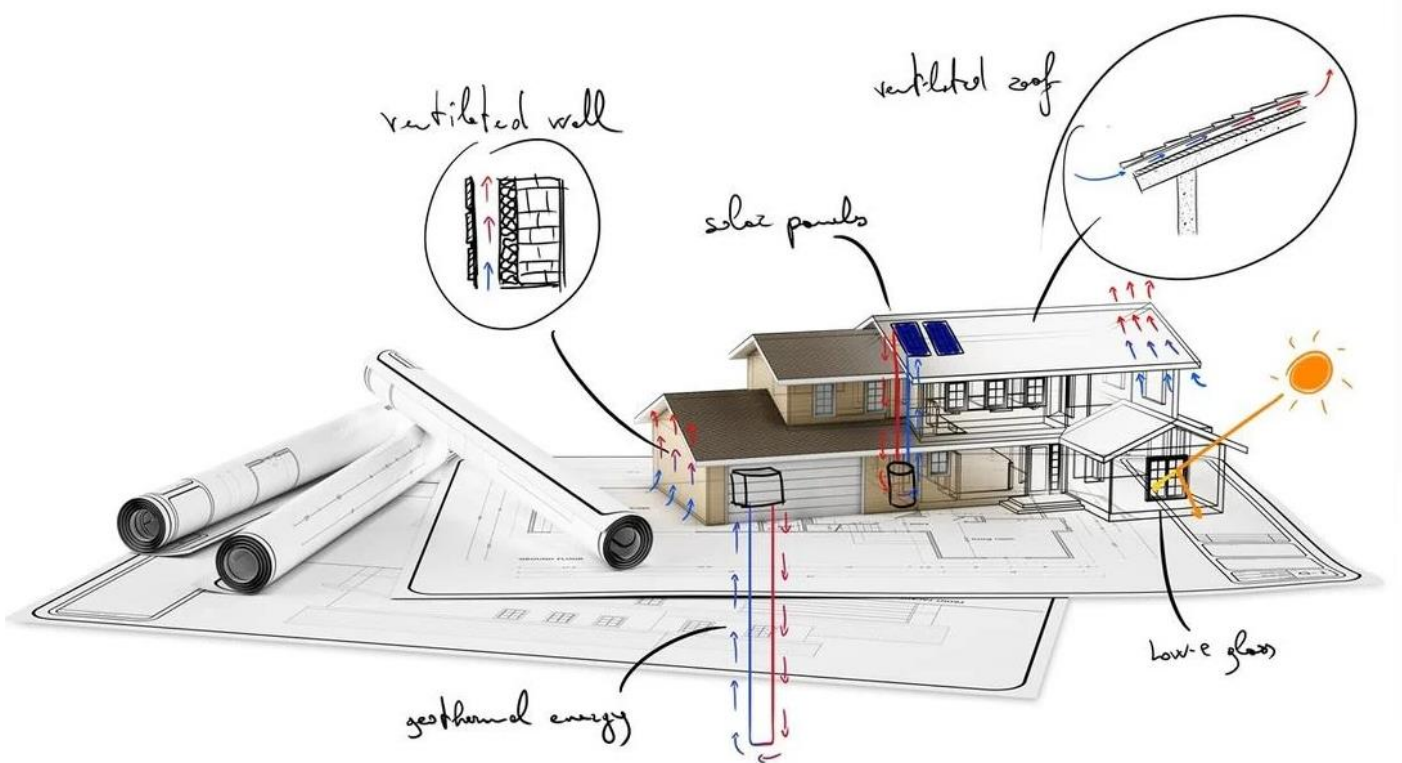

กองช่าง เทศบาลตำบลบางหลวง

อำเภอสรรพยา จังหวัดชัยนาท

โทร ๐๕๖-๔๐๕๑๙๘ ต่อ ๒๑๐ // โทรสาร ๐๕๖-๔๐๕๒๐๓

ขออนุญาตก่อสร้างอาคาร ดัดแปลงอาคาร หรือรื้อถอนอาคาร

“อาคาร” หมายความว่า ตึก บ้าน เรือน โรง ร้าน แพ คลังสินค้า สำนักงาน และสิ่งที่สร้างขึ้นอย่างอื่น ซึ่งบุคคลอาจเข้าอยู่หรือเข้าใช้สอยได้ และหมายความรวมถึง

- (๑) อัฒจันทร์หรือสิ่งที่สร้างขึ้นอย่างอื่นเพื่อใช้เป็นที่ชุมนุมของประชาชน
- (๒) เชื้อน สะพาน อุโมงค์ ทางหรือท่อระบายน้ำ อุโมงค์ คานเรือ ท่าเรือ ท่าจอดเรือ รั้ว กำแพง หรือประตู ที่สร้างขึ้นติดต่อกันหรือใกล้เคียงกับที่สาธารณะ หรือสิ่งที่สร้างขึ้นให้บุคคลทั่วไปใช้สอย
- (๓) ป้ายหรือสิ่งที่สร้างขึ้นสำหรับติดหรือตั้งป้าย

(ก) ที่ติดหรือตั้งไว้เหนือที่สาธารณะและมีขนาดเกินหนึ่งตารางเมตร หรือมีน้ำหนักรวมทั้งโครงสร้างเกินสิบกิโลกรัม

(ข) ที่ติดหรือตั้งไว้ในระยะห่างจากที่สาธารณะซึ่งเมื่อวัดในทางราบแล้ว ระยะห่างจากที่สาธารณะมีน้อยกว่าความสูงของป้ายนั้นเมื่อวัดจากพื้นดิน และมีขนาดหรือมีน้ำหนักเกินกว่าที่กำหนดในกฎกระทรวง

(๔) พื้นหรือสิ่งที่สร้างขึ้นเพื่อใช้เป็นที่จอดรถ ที่กักเก็บ และทางเข้าออกของรถสำหรับอาคารที่กำหนดตามมาตรา ๘ (๙)

(๕) สิ่งที่สร้างขึ้นอย่างอื่นตามที่กำหนดในกฎกระทรวงทั้งนี้ ให้หมายความรวมถึงส่วนต่าง ๆ ของอาคารด้วย

“อาคารสูง” หมายความว่า อาคารที่บุคคลอาจเข้าอยู่หรือเข้าใช้สอยได้ที่มีความสูงตั้งแต่ยี่สิบสามเมตรขึ้นไป การวัดความสูงของอาคารให้วัดจากระดับพื้นดินที่ก่อสร้างถึงพื้นลาดฟ้า สำหรับอาคารทรงจั่วหรือปั้นหยาให้วัดจากระดับพื้นดินที่ก่อสร้างถึงยอดผนังของชั้นสูงสุด

“อาคารขนาดใหญ่พิเศษ” หมายความว่า อาคารที่ก่อสร้างขึ้นเพื่อใช้พื้นที่อาคารหรือส่วนใดของอาคารเป็นที่อยู่อาศัยหรือประกอบกิจการประเภทเดียวหรือหลายประเภท โดยมีพื้นที่รวมกันทุกชั้นในหลังเดียวกันตั้งแต่หนึ่งหมื่นตารางเมตรขึ้นไป

“อาคารชุมนุมคน” หมายความว่า อาคารหรือส่วนใดของอาคารที่บุคคลอาจเข้าไปภายในเพื่อประโยชน์ในการชุมนุมคนที่มีพื้นที่ตั้งแต่หนึ่งพันตารางเมตรขึ้นไป หรือชุมนุมคนได้ตั้งแต่ห้าร้อยคนขึ้นไป

“โรงมหรสพ” หมายความว่า อาคารหรือส่วนใดของอาคารที่ใช้เป็นสถานที่สำหรับฉายภาพยนตร์แสดงละคร แสดงดนตรี หรือการแสดงรื่นเริงอื่นใด และมีวัตถุประสงค์เพื่อเปิดให้สาธารณชนเข้าชมการแสดงนั้นเป็นปกติธุระ โดยจะมีค่าตอบแทนหรือไม่ก็ตาม

(นิยาม “อาคารสูง” “อาคารขนาดใหญ่พิเศษ” “อาคารชุมนุมคน” “โรงมหรสพ” เพิ่มเติมโดย พ.ร.น. ควบคุมอาคาร (ฉบับที่ ๓) พ.ศ. ๒๕๕๓ มาตรา ๕)

“ที่สาธารณะ” หมายความว่า ที่ซึ่งเปิดหรือยินยอมให้ประชาชนเข้าไปหรือใช้เป็นทางสัญจรได้ ทั้งนี้ไม่ว่าจะมีการเรียกเก็บค่าตอบแทนหรือไม่

“แผนผังบริเวณ” หมายความว่า แผนที่แสดงลักษณะ ที่ตั้ง และขอบเขตของที่ดินและอาคารที่ก่อสร้าง ดัดแปลง รื้อถอน เคลื่อนย้าย ใช้หรือเปลี่ยนการใช้ รวมทั้งแสดงลักษณะและขอบเขตของที่สาธารณะและอาคารในบริเวณที่ดินที่ติดต่อกันโดยสังเขปด้วย

“แบบแปลน” หมายความว่า แบบเพื่อประโยชน์ในการก่อสร้าง ดัดแปลง รื้อถอน เคลื่อนย้าย ใช้หรือเปลี่ยนการใช้อาคาร โดยมีรูปแสดงรายละเอียดส่วนสำคัญ ขนาดเครื่องหมายวัสดุและการใช้สอยต่าง ๆ ของอาคารอย่างชัดเจนพอที่จะใช้ในการดำเนินการได้

“รายการประกอบแบบแปลน” หมายความว่า ข้อความชี้แจงรายละเอียดเกี่ยวกับคุณภาพ และชนิดของวัสดุ ตลอดจนวิธีปฏิบัติหรือวิธีการสำหรับการก่อสร้าง ดัดแปลง รื้อถอน เคลื่อนย้าย ใช้หรือเปลี่ยนการใช้อาคาร เพื่อให้เป็นไปตามแบบแปลน

“รายการคำนวณ” หมายความว่า รายการแสดงวิธีการคำนวณกำลังของวัสดุการรับน้ำหนักและกำลังต้านทานของส่วนต่าง ๆ ของอาคาร

“ก่อสร้าง” หมายความว่า สร้างอาคารขึ้นใหม่ทั้งหมด ไม่ว่าจะเป็นการสร้างขึ้นแทนของเดิมหรือไม่

“ดัดแปลง” หมายความว่า เปลี่ยนแปลง ต่อเติม เพิ่ม ลด หรือขยายซึ่งลักษณะขอบเขต แบบ รูปทรง สัดส่วน น้ำหนัก เนื้อที่ของโครงสร้างของอาคารหรือส่วนต่าง ๆ ของอาคารซึ่งได้ก่อสร้างไว้แล้วให้ผิดไปจากเดิม และมีใช้การซ่อมแซมหรือการดัดแปลงที่กำหนดในกฎกระทรวง

“ซ่อมแซม” หมายความว่า ซ่อมหรือเปลี่ยนส่วนต่าง ๆ ของอาคารให้คงสภาพเดิม

“รื้อถอน” หมายความว่า รื้อส่วนอันเป็นโครงสร้างของอาคารออกไป เช่น เสา คาน ตง หรือส่วนอื่นของโครงสร้างตามที่กำหนดในกฎกระทรวง

“เขตเพลิงไหม้” หมายความว่า บริเวณที่เกิดเพลิงไหม้อาคารตั้งแต่สามสิบหลังคาเรือนขึ้นไปหรือมีเนื้อที่ตั้งแต่หนึ่งไร่ขึ้นไป รวมทั้งบริเวณที่อยู่ติดต่อกภายในระยะสามสิบเมตรโดยรอบบริเวณที่เกิดเพลิงไหม้ด้วย

“ผู้ควบคุมงาน” หมายความว่า ผู้ซึ่งรับผิดชอบในการอำนวยความสะดวกหรือควบคุมดูแลการก่อสร้าง ดัดแปลง รื้อถอน หรือเคลื่อนย้ายอาคาร

“ผู้ดำเนินการ” หมายความว่า เจ้าของหรือผู้ครอบครองอาคารซึ่งกระทำการก่อสร้าง ดัดแปลง รื้อถอน หรือเคลื่อนย้ายอาคารด้วยตนเอง และหมายความรวมถึงผู้ซึ่งตกลงรับกระทำการดังกล่าวไม่ว่าจะมีค่าตอบแทนหรือไม่ก็ตาม และผู้รับจ้างช่วง

“ผู้ครอบครองอาคาร” หมายความรวมถึงผู้จัดการของนิติบุคคลอาคารชุดสำหรับทรัพย์สินส่วนกลางตามกฎหมายว่าด้วยอาคารชุดด้วย

“ผู้ตรวจสอบ” หมายความว่า ผู้ซึ่งได้รับใบอนุญาตประกอบวิชาชีพวิศวกรรมควบคุม หรือผู้ซึ่งได้รับใบอนุญาตประกอบวิชาชีพสถาปัตยกรรมควบคุมตามกฎหมายว่าด้วยการนั้น แล้วแต่กรณี ซึ่งได้ขึ้นทะเบียนไว้ตามพระราชบัญญัตินี้

“นายตรวจ” หมายความว่า ผู้ซึ่งเจ้าพนักงานท้องถิ่นแต่งตั้งให้เป็นนายตรวจ

“นายช่าง” หมายความว่า ข้าราชการหรือพนักงานของราชการส่วนท้องถิ่น ซึ่งเจ้าพนักงานท้องถิ่นแต่งตั้งให้เป็นนายช่าง หรือวิศวกรหรือสถาปนิกซึ่งอธิบดีกรมโยธาธิการและผังเมืองแต่งตั้งให้เป็นนายช่าง

“ราชการส่วนท้องถิ่น” หมายความว่า เทศบาล สุขาภิบาล องค์การบริหารส่วนจังหวัด กรุงเทพมหานคร เมืองพัทยา และองค์การปกครองส่วนท้องถิ่นอื่นที่รัฐมนตรีประกาศกำหนดให้เป็นราชการส่วนท้องถิ่นตามพระราชบัญญัตินี้

“ข้อบัญญัติท้องถิ่น” หมายความว่า กฎซึ่งออกโดยอาศัยอำนาจนิติบัญญัติของราชการส่วนท้องถิ่น เช่น เทศบัญญัติ ข้อบังคับสุขาภิบาล ข้อบัญญัติจังหวัด ข้อบัญญัติกรุงเทพมหานคร หรือข้อบัญญัติเมืองพัทยา เป็นต้น

“เจ้าพนักงานท้องถิ่น” หมายความว่า

- (๑) นายกเทศมนตรี สำหรับในเขตเทศบาล
- (๒) นายองค์การบริหารส่วนจังหวัด สำหรับในเขตองค์การบริหารส่วนจังหวัด
- (๓) ประธานกรรมการบริหารองค์การบริหารส่วนตำบล สำหรับในเขตองค์การบริหารส่วนตำบล
- (๔) ผู้ว่าราชการกรุงเทพมหานคร สำหรับในเขตกรุงเทพมหานคร
- (๕) นายกเมืองพัทยา สำหรับในเขตเมืองพัทยา
- (๖) ผู้บริหารท้องถิ่นขององค์กรปกครองส่วนท้องถิ่นอื่นที่รัฐมนตรีประกาศกำหนด สำหรับในเขตองค์กรปกครองส่วนท้องถิ่นนั้น

“รัฐมนตรี” หมายความว่า รัฐมนตรีผู้รักษาการตามพระราชบัญญัตินี้

กรอบการใช้ บังคับกฎหมายอาคาร

- ก่อสร้าง
 - ดัดแปลง
 - รื้อถอน
 - เคลื่อนย้าย
 - ใช้หรือเปลี่ยนแปลงการใช้
- } ต้องได้รับการอนุญาต
จากพนักงานท้องถิ่น

อำนาจหน้าที่ต่าง ๆ ของเจ้าพนักงานท้องถิ่น

- ๑. การอนุญาตต่าง ๆ
- ๒. ดำเนินการกรณีฝ่าฝืนกฎหมาย
- ๓. แจ้งความดำเนินคดีอาญา
- ๔. กรณีเป็นเขตเพลิงไหม้
- ๕. กรณีอุทธรณ์
- ๖. กรณีเกิดอุบัติเหตุภัยกับอาคาร
- ๗. กรณีการตรวจสอบอาคาร

การยื่นขออนุญาต

ในการยื่นขออนุญาตก่อสร้าง ดัดแปลง รื้อถอน เคลื่อนย้าย ใช้หรือเปลี่ยนแปลงอาคาร หากแบบแปลนและเอกสารของผู้ยื่นขออนุญาตครบถ้วนและถูกต้อง เจ้าพนักงานท้องถิ่นต้องตรวจพิจารณาและออกไปอนุญาต หรือมีหนังสือแจ้งคำสั่งไม่อนุญาต พร้อมด้วยเหตุผลให้ผู้ยื่นขออนุญาตทราบภายใน ๔๕ วันนับแต่วันที่รับคำขอ ในกรณีที่มีความจำเป็นที่เจ้าพนักงานท้องถิ่นไม่อาจออกไปอนุญาต หรือยังไม่มีคำสั่งไม่อนุญาตภายใน ๔๕ วัน เจ้าพนักงานท้องถิ่นสามารถขยายเวลาออกไปได้อีกไม่เกิน ๒ ครั้ง ๆ ละไม่เกิน ๔๕ วัน แต่ต้องมีหนังสือแจ้งการขยายเวลาพร้อมด้วยเหตุผล ให้ผู้ยื่นขออนุญาตทราบก่อนที่ระยะเวลาในการขอขยายสิ้นสุดลง

เอกสารหลักฐานประกอบการยื่นคำขอ

- ๑. ใบขออนุญาตปลูกสร้างอาคาร (ข.๑) โดยกรอกข้อความให้ครบถ้วน
- ๒. สำเนาทะเบียนบ้านและบัตรประจำตัวประชาชนของผู้ขออนุญาต พร้อมเซ็นรับรองสำเนาทุกหน้า
- ๓. สำเนาโฉนดที่ดินขนาดเท่าตัวจริง จำนวน ๒ ชุด โดยให้เจ้าของที่ดินเซ็นชื่อรับรองสำเนาทุกหน้า
- ๔. สำเนาทะเบียนบ้านและบัตรประจำตัวประชาชน เจ้าของที่ดินเซ็นชื่อรับรองสำเนาทุกหน้า

๕. หนังสือยินยอมให้ทำการปลูกสร้างอาคารในที่ดิน (ในกรณีปลูกสร้างอาคารในที่ดินบุคคลอื่น)
 ๖. หนังสือมอบอำนาจพร้อมอากร ๓๐ บาท (ถ้ามี)
 ๗. หนังสือรับรองของผู้ประกอบวิชาชีพวิศวกรรมควบคุม (กรณีที่เป็นอาคารที่มีลักษณะขนาดอยู่ในประเภทเป็นวิชาชีพวิศวกรรมควบคุม)
 ๘. สำเนาหรือภาพถ่ายใบอนุญาตเป็นผู้ประกอบวิชาชีพวิศวกรรม
 ๙. รายการคำนวณ ๑ ชุด
 ๑๐. หนังสือรับรองของผู้ประกอบวิชาชีพสถาปัตยกรรม (กรณีเข้าข่ายต้องควบคุมตามกฎหมายกระทรวง)
 ๑๑. สำเนาหรือภาพถ่ายใบอนุญาตเป็นผู้ประกอบวิชาชีพสถาปัตยกรรม
 ๑๒. หนังสือยินยอมให้ก่อสร้างขีดแนวเขตที่ดิน (กรณีสร้างขีดแนวเขตที่ดิน)
 ๑๓. แบบแปลนรูปต่าง ๆ และผังบริเวณไม่เกิน จำนวน ๓ ชุด
 ๑๔. วิศวกรผู้คำนวณให้ลงลายมือชื่อหรือสำนักงานและที่อยู่ในแบบแปลนแผนผังทุกแผ่น
- หมายเหตุ : ในกรณีผู้ยื่นขออนุญาตปลูกสร้างอาคารในนามห้างหุ้นส่วนหรือบริษัท ให้ประทับตรา ห้างหรือบริษัทด้วย และนำสำเนาหนังสือรับรองการจดทะเบียนที่ออกให้ไม่เกิน ๖ เดือน ได้ตรวจสอบเอกสาร หลักฐานในการยื่นขออนุญาตถูกต้องแล้ว

อายุใบอนุญาต

กำหนดตามขนาดของพื้นที่อาคารส่วนที่จะทำการก่อสร้างหรือตัดแปลงรื้อถอนดังนี้

- (๑) พื้นที่ของอาคารขนาดน้อยกว่า ๑๐,๐๐๐ ตารางเมตรให้ กำหนดอายุใบอนุญาตหนึ่งปี
- (๒) พื้นที่ของอาคารขนาดตั้งแต่ ๑๐,๐๐๐ ตารางเมตร แต่ไม่ ถึง ๑๐๐,๐๐๐ ตารางเมตรให้ กำหนดอายุใบอนุญาตสองปี
- (๓) พื้นที่ของอาคารขนาดตั้งแต่ ๑๐๐,๐๐๐ ตารางเมตรขึ้นไป ให้กำหนดอายุใบอนุญาตสามปี

การต่ออายุใบอนุญาต

- ถ้าเป็นการขอต่ออายุใบอนุญาตครั้งแรก ให้เจ้าพนักงานท้องถิ่นอนุญาตให้ ต่ออายุใบอนุญาตได้เป็นระยะเวลาไม่เกินอายุใบอนุญาตตามเกณฑ์ที่กำหนด
- ในกรณีที่ได้มีการต่ออายุใบอนุญาตมาแล้ว เจ้าพนักงานท้องถิ่นจะอนุญาตให้ต่ออายุใบอนุญาตได้ต่อเมื่อดำเนินการก่อสร้างฐานรากทั้งหมดของอาคารแล้วเสร็จ หรือมีการก่อสร้างหรือตัดแปลงโครงสร้างของอาคารไปแล้วเกินร้อยละสิบของพื้นที่อาคารที่ได้รับอนุญาต โดยจะต่ออายุใบอนุญาตให้ได้ไม่เกินสามครั้ง

การตรวจสอบสถานที่ขออนุญาต

- ออกใบนัดหมายหรือโทรแจ้งเพื่อนัดหมายตรวจสอบสถานที่ ประกอบเอกสารสิทธิ์ ผังบริเวณแบบแปลน
- บันทึกรายงานผลการตรวจสอบให้ผู้ขออนุญาต

รายละเอียดสำคัญในการตรวจสอบสถานที่

- ข้อเท็จจริงต้องมีความถูกต้องชัดเจน สอดคล้องกับแบบแปลนแผนผังที่ยื่นขออนุญาต
- ตรวจสอบสถานที่ประกอบเอกสารสิทธิ์ผังบริเวณแบบแปลน
- บันทึกรายงานผลการตรวจสอบให้ผู้ขออนุญาต

ค่าธรรมเนียมการออกใบอนุญาต ตามกฎกระทรวง ฉบับที่ ๗๐ (พ.ศ. ๒๕๖๔) ออกตามความในพระราชบัญญัติควบคุมอาคาร พ.ศ. ๒๕๖๒

อาศัยอำนาจตามความในมาตรา ๕ (๑) แห่งพระราชบัญญัติควบคุมอาคาร พ.ศ. ๒๕๖๒ รัฐมนตรีว่าการกระทรวงมหาดไทยออกกฎกระทรวงไว้ดังต่อไปนี้

ให้ยกเลิกความในข้อ ๑ และข้อ ๒ แห่งกฎกระทรวง ฉบับที่ ๗ (พ.ศ. ๒๕๒๘) ออกตามความในพระราชบัญญัติควบคุมอาคาร พ.ศ. ๒๕๖๒ และให้ใช้ความต่อไปนี้แทน

ข้อ ๑ ให้กำหนดค่าธรรมเนียมการออกใบอนุญาต ดังต่อไปนี้

(๑) อาคารที่ใช้เพื่อการอยู่อาศัยไม่เกินสองชั้นและมีพื้นที่ทุกชั้นในหลังเดียวกันรวมกันไม่เกิน ๑๕๐ ตารางเมตร หรืออาคารที่ใช้เพื่อเก็บผลผลิตทางการเกษตรที่มีพื้นที่ทุกชั้นในหลังเดียวกันรวมกันไม่เกิน ๑๐๐ ตารางเมตร หรืออาคารเพื่อการเลี้ยงสัตว์ที่มีพื้นที่ทุกชั้นในหลังเดียวกันรวมกันไม่เกิน ๑๐๐ ตารางเมตร หรือรั้ว กำแพง หรือประตูที่เป็นอาคารตามกฎหมายว่าด้วยการควบคุมอาคาร ให้เรียกเก็บในอัตรา ดังต่อไปนี้

| | | | |
|----------------------------------|--------|----|-----|
| - ใบอนุญาตก่อสร้าง | ฉบับละ | ๒๐ | บาท |
| - ใบอนุญาตดัดแปลง | ฉบับละ | ๑๐ | บาท |
| - ใบอนุญาตรื้อถอน | ฉบับละ | ๑๐ | บาท |
| - ใบอนุญาตเคลื่อนย้าย | ฉบับละ | ๑๐ | บาท |
| - ใบอนุญาตเปลี่ยนการใช้ | ฉบับละ | ๒๐ | บาท |
| - ใบรับรอง | ฉบับละ | ๑๐ | บาท |
| - ใบแทนใบอนุญาตหรือใบแทนใบรับรอง | ฉบับละ | ๕ | บาท |

(๒) อาคารอื่นนอกจากอาคารตาม (๑) ให้เรียกเก็บในอัตรา ดังต่อไปนี้

| | | | |
|----------------------------------|--------|-----|-----|
| - ใบอนุญาตก่อสร้าง | ฉบับละ | ๒๐๐ | บาท |
| - ใบอนุญาตดัดแปลง | ฉบับละ | ๑๐๐ | บาท |
| - ใบอนุญาตรื้อถอน | ฉบับละ | ๕๐ | บาท |
| - ใบอนุญาตเคลื่อนย้าย | ฉบับละ | ๕๐ | บาท |
| - ใบอนุญาตเปลี่ยนการใช้ | ฉบับละ | ๒๐๐ | บาท |
| - ใบรับรอง | ฉบับละ | ๑๐๐ | บาท |
| - ใบแทนใบอนุญาตหรือใบแทนใบรับรอง | ฉบับละ | ๑๐ | บาท |

ข้อ ๒ ให้กำหนดค่าธรรมเนียมการต่ออายุใบอนุญาต ดังต่อไปนี้

(๑) อาคารที่ใช้เพื่อการอยู่อาศัยไม่เกินสองชั้นและมีพื้นที่ทุกชั้นในหลังเดียวกันรวมกันไม่เกิน ๑๕๐ ตารางเมตร หรืออาคารที่ใช้เพื่อเก็บผลผลิตทางการเกษตรที่มีพื้นที่ทุกชั้นในหลังเดียวกันรวมกันไม่เกิน ๑๐๐ ตารางเมตร หรืออาคารเพื่อการเลี้ยงสัตว์ที่มีพื้นที่ทุกชั้นในหลังเดียวกันรวมกันไม่เกิน ๑๐๐ ตารางเมตร หรือรั้ว กำแพง หรือประตูที่เป็นอาคารตามกฎหมายว่าด้วยการควบคุมอาคาร ให้เรียกเก็บในอัตรา ดังต่อไปนี้

| | | | |
|-----------------------|--------|----|-----|
| - ใบอนุญาตก่อสร้าง | ฉบับละ | ๒๐ | บาท |
| - ใบอนุญาตตัดแปลง | ฉบับละ | ๑๐ | บาท |
| - ใบอนุญาตรื้อถอน | ฉบับละ | ๑๐ | บาท |
| - ใบอนุญาตเคลื่อนย้าย | ฉบับละ | ๑๐ | บาท |

(๒) อาคารอื่นนอกจากอาคารตาม (๑) ให้เรียกเก็บในอัตรา ดังต่อไปนี้

| | | | |
|-----------------------|--------|-----|-----|
| - ใบอนุญาตก่อสร้าง | ฉบับละ | ๒๐๐ | บาท |
| - ใบอนุญาตตัดแปลง | ฉบับละ | ๑๐๐ | บาท |
| - ใบอนุญาตรื้อถอน | ฉบับละ | ๕๐ | บาท |
| - ใบอนุญาตเคลื่อนย้าย | ฉบับละ | ๕๐ | บาท |

ค่าธรรมเนียมการตรวจแปลน(คิดตามพื้นที่ของอาคาร)

๑. อาคารซึ่งสูงไม่เกินสองชั้นหรือสูงไม่เกิน ๑๒ เมตร ตารางเมตรละ ๐.๕๐ บาท

๒. อาคารซึ่งสูงเกินสองชั้นแต่ไม่เกินสามชั้น หรือสูงเกิน ๑๒ เมตร แต่ไม่เกิน ๑๕ เมตร ตารางเมตรละ ๒ บาท

๓. อาคารซึ่งสูงเกินสามชั้นหรือสูงเกิน ๑๕ เมตร ตารางละ ๔ บาท

๔. อาคารซึ่งมีพื้นรับน้ำหนักบรรทุกทุกเกิน ๕๐๐ กิโลกรัมต่อหนึ่งตารางเมตร ตารางเมตรละ ๔ บาท

๕. พื้นที่ที่จอดรถ ที่กั๊บลรล และทางเข้าออกของรถ ตารางเมตรละ ๐.๕๐ บาท

๖. ป้าย ตารางเมตรละ ๔ บาท

๗. อาคารประเภทซึ่งต้องวัดความยาว เช่น เชื้อน ท่อหรือทางระบายน้ำ รั้ว กำแพง คิดตามความยาวเมตรละ ๑ บาท



กฎกระทรวง

ฉบับที่ ๗๐ (พ.ศ. ๒๕๖๔)

ออกตามความในพระราชบัญญัติควบคุมอาคาร พ.ศ. ๒๕๒๒

อาศัยอำนาจตามความในมาตรา ๕ (๑) แห่งพระราชบัญญัติควบคุมอาคาร พ.ศ. ๒๕๒๒ รัฐมนตรีว่าการกระทรวงมหาดไทยออกกฎกระทรวงไว้ดังต่อไปนี้

ให้ยกเลิกความในข้อ ๑ และข้อ ๒ แห่งกฎกระทรวง ฉบับที่ ๗ (พ.ศ. ๒๕๒๘) ออกตามความในพระราชบัญญัติควบคุมอาคาร พ.ศ. ๒๕๒๒ และให้ใช้ความต่อไปนี้แทน

“ข้อ ๑ ให้กำหนดค่าธรรมเนียมการออกใบอนุญาต ดังต่อไปนี้

- (๑) อาคารที่ใช้เพื่อการอยู่อาศัยไม่เกินสองชั้นและมีพื้นที่ทุกชั้นในหลังเดียวกัน รวมกันไม่เกิน ๑๕๐ ตารางเมตร หรืออาคารที่ใช้เพื่อเก็บผลิตผลทางการเกษตรที่มีพื้นที่ทุกชั้นในหลังเดียวกันรวมกันไม่เกิน ๑๐๐ ตารางเมตร หรืออาคารเพื่อการเลี้ยงสัตว์ที่มีพื้นที่ทุกชั้นในหลังเดียวกันรวมกันไม่เกิน ๑๐๐ ตารางเมตร หรือรั้ว กำแพง หรือประตูที่เป็นอาคาร ตามกฎหมายว่าด้วยการควบคุมอาคาร ให้เรียกเก็บในอัตรา ดังต่อไปนี้
- | | | | |
|---------------------------|--------|----|-----|
| (ก) ใบอนุญาตก่อสร้าง | ฉบับละ | ๒๐ | บาท |
| (ข) ใบอนุญาตดัดแปลง | ฉบับละ | ๑๐ | บาท |
| (ค) ใบอนุญาตรื้อถอน | ฉบับละ | ๑๐ | บาท |
| (ง) ใบอนุญาตเคลื่อนย้าย | ฉบับละ | ๑๐ | บาท |
| (จ) ใบอนุญาตเปลี่ยนการใช้ | ฉบับละ | ๒๐ | บาท |
| (ฉ) ใบแทนใบอนุญาต | ฉบับละ | ๕ | บาท |
- (๒) อาคารอื่นนอกจากอาคารตาม (๑) ให้เรียกเก็บในอัตรา ดังต่อไปนี้
- | | | | |
|-------------------------|--------|-----|-----|
| (ก) ใบอนุญาตก่อสร้าง | ฉบับละ | ๒๐๐ | บาท |
| (ข) ใบอนุญาตดัดแปลง | ฉบับละ | ๑๐๐ | บาท |
| (ค) ใบอนุญาตรื้อถอน | ฉบับละ | ๕๐ | บาท |
| (ง) ใบอนุญาตเคลื่อนย้าย | ฉบับละ | ๕๐ | บาท |

- | | | | |
|------------------------------------|--------|-----|-----|
| (จ) ใบอนุญาตเปลี่ยนการใช้ | ฉบับละ | ๒๐๐ | บาท |
| (ฉ) ใบรับรอง | ฉบับละ | ๑๐๐ | บาท |
| (ช) ใบแทนใบอนุญาตหรือใบแทนใบรับรอง | ฉบับละ | ๑๐ | บาท |
- ข้อ ๒ ให้กำหนดค่าธรรมเนียมการต่ออายุใบอนุญาต ดังต่อไปนี้
- (๑) อาคารที่ใช้เพื่อการอยู่อาศัยไม่เกินสองชั้นและมีพื้นที่ทุกชั้นในหลังเดียวกัน รวมกันไม่เกิน ๑๕๐ ตารางเมตร หรืออาคารที่ใช้เพื่อเก็บผลิตผลทางการเกษตรที่มีพื้นที่ทุกชั้นในหลังเดียวกันรวมกันไม่เกิน ๑๐๐ ตารางเมตร หรืออาคารเพื่อการเลี้ยงสัตว์ที่มีพื้นที่ทุกชั้นในหลังเดียวกันรวมกันไม่เกิน ๑๐๐ ตารางเมตร หรือรั้ว กำแพง หรือประตูที่เป็นอาคารตามกฎหมายว่าด้วยการควบคุมอาคาร ให้เรียกเก็บในอัตรา ดังต่อไปนี้
- | | | | |
|-------------------------|--------|----|-----|
| (ก) ใบอนุญาตก่อสร้าง | ฉบับละ | ๒๐ | บาท |
| (ข) ใบอนุญาตดัดแปลง | ฉบับละ | ๑๐ | บาท |
| (ค) ใบอนุญาตรื้อถอน | ฉบับละ | ๑๐ | บาท |
| (ง) ใบอนุญาตเคลื่อนย้าย | ฉบับละ | ๑๐ | บาท |
- (๒) อาคารอื่นนอกจากอาคารตาม (๑) ให้เรียกเก็บในอัตรา ดังต่อไปนี้
- | | | | |
|-------------------------|--------|-----|------|
| (ก) ใบอนุญาตก่อสร้าง | ฉบับละ | ๒๐๐ | บาท |
| (ข) ใบอนุญาตดัดแปลง | ฉบับละ | ๑๐๐ | บาท |
| (ค) ใบอนุญาตรื้อถอน | ฉบับละ | ๕๐ | บาท |
| (ง) ใบอนุญาตเคลื่อนย้าย | ฉบับละ | ๕๐ | บาท” |

ให้ไว้ ณ วันที่ ๑๙ พฤษภาคม พ.ศ. ๒๕๖๔

พลเอก อนุพงษ์ เผ่าจินดา

รัฐมนตรีว่าการกระทรวงมหาดไทย

หมายเหตุ :- เหตุผลในการประกาศใช้กฎกระทรวงฉบับนี้ คือ โดยที่กฎกระทรวง ฉบับที่ ๗ (พ.ศ. ๒๕๒๘) ออกตามความในพระราชบัญญัติควบคุมอาคาร พ.ศ. ๒๕๒๒ ได้ใช้บังคับมาเป็นเวลานาน สมควรปรับปรุง ค่าธรรมเนียมการออกใบอนุญาต และค่าธรรมเนียมการต่ออายุใบอนุญาตให้เหมาะสมและสอดคล้องกับ สภาพเศรษฐกิจและสังคม จึงจำเป็นต้องออกกฎกระทรวงนี้

**คำขออนุญาตก่อสร้างอาคาร
ตัดแปลงอาคาร หรือรื้อถอนอาคาร**

| |
|-----------------------|
| เลขรับที่..... |
| วันที่..... |
| ลงชื่อ.....ผู้รับคำขอ |

เขียนที่.....

วันที่.....เดือน.....พ.ศ.....

ข้าพเจ้า.....เจ้าของอาคารหรือตัวแทนเจ้าของอาคาร

 เป็นบุคคลธรรมดา อยู่บ้านเลขที่.....ตรอก/ซอย.....

ถนน.....หมู่ที่.....ตำบล/แขวง.....อำเภอ/เขต.....จังหวัด.....

 เป็นนิติบุคคลประเภท.....จดทะเบียนเมื่อ.....

เลขทะเบียน.....มีสำนักงานตั้งอยู่เลขที่.....ตรอก/ซอย.....

ถนน.....หมู่ที่.....ตำบล/แขวง.....อำเภอ/เขต.....

จังหวัด.....โดย.....ผู้มีอำนาจลงชื่อแทนนิติบุคคลผู้ขออนุญาต

อยู่บ้านเลขที่.....ตรอก/ซอย.....ถนน.....หมู่ที่.....

ตำบล/แขวง.....อำเภอ/เขต.....จังหวัด.....

ขออื่นคำขอรับใบอนุญาต.....ต่อเจ้าพนักงานท้องถิ่น ดังต่อไปนี้

ข้อ ๑ ทำการก่อสร้างอาคาร/ตัดแปลงอาคาร/รื้อถอนอาคาร ที่บ้านเลขที่.....

ตรอก/ซอย.....ถนน.....หมู่ที่.....ตำบล/แขวง.....

อำเภอ/เขต.....จังหวัด.....โดย.....

เป็นเจ้าของอาคาร ในที่ดินโฉนดที่ดิน เลขที่/น.ส. ๓ เลขที่/ส.ค. ๑ เลขที่.....

เป็นที่ดินของ.....

ข้อ ๒ เป็นอาคาร

(๑) ชนิด.....จำนวน.....เพื่อใช้เป็น.....

โดยมีที่จอดรถ ที่กัลบรด และทางเข้าออกของรถ จำนวน.....คัน

(๒) ชนิด.....จำนวน.....เพื่อใช้เป็น.....

โดยมีที่จอดรถ ที่กัลบรด และทางเข้าออกของรถ จำนวน.....คัน

(๓) ชนิด.....จำนวน.....เพื่อใช้เป็น.....

โดยมีที่จอดรถ ที่กัลบรด และทางเข้าออกของรถ จำนวน.....คัน

ตามแผนผังบริเวณ แบบแปลน รายการประกอบแบบแปลน และรายการคำนวณที่แนบมาพร้อมนี้

ข้อ ๓ มี.....เป็นผู้ควบคุมงาน.....เป็นผู้ออกแบบ

และคำนวณ

ข้อ ๔ กำหนดแล้วเสร็จใน.....วัน นับตั้งแต่วันที่ได้รับใบอนุญาต

ข้อ ๕ พร้อมคำขอนี้ ข้าพเจ้าได้แนบเอกสารหลักฐานต่าง ๆ มาด้วยแล้ว คือ

(๑) แผนผังบริเวณ แบบแปลน รายการประกอบแบบแปลน จำนวน.....ชุด
ชุดละ.....แผ่น

(๒) รายการคำนวณหนึ่งชุด จำนวน.....แผ่น (กรณีที่เป็นอาคารสาธารณะ อาคาร
พิเศษ หรืออาคารที่ก่อสร้างด้วยวัสดุถาวรและวัตถุทนไฟเป็นส่วนใหญ่)

(๓) หนังสือแสดงความเป็นตัวแทนของเจ้าของอาคาร (กรณีที่ตัวแทนเจ้าของอาคารเป็นผู้ขออนุญาต)

(๔) สำเนาหนังสือรับรองการจดทะเบียน วัตถุประสงค์ และผู้มีอำนาจลงชื่อแทนนิติบุคคลผู้ขออนุญาต
ที่ออกให้ไม่เกินหกเดือน (กรณีที่นิติบุคคลเป็นผู้ขออนุญาต)

(๕) หนังสือแสดงว่าเป็นผู้จัดการหรือผู้แทนซึ่งเป็นผู้ดำเนินการของนิติบุคคล (กรณีที่นิติบุคคลเป็น
ผู้ขออนุญาต)

(๖) หนังสือแสดงความยินยอมและรับรองของผู้ออกแบบและคำนวณอาคาร จำนวน.....ฉบับ
พร้อมทั้งสำเนาใบอนุญาตเป็นผู้ประกอบวิชาชีพวิศวกรรมควบคุมหรือวิชาชีพสถาปัตยกรรมควบคุม จำนวน
.....ฉบับ (กรณีที่เป็นอาคารมีลักษณะ ขนาด อยู่ในประเภทเป็นวิชาชีพวิศวกรรมควบคุมหรือ
วิชาชีพสถาปัตยกรรมควบคุม แล้วแต่กรณี)

(๗) สำเนาหรือภาพถ่ายโฉนดที่ดิน เลขที่/น.ส. ๓ เลขที่/ส.ค. ๑ เลขที่.....
จำนวน.....ฉบับ หรือหนังสือยินยอมของเจ้าของที่ดิน จำนวน.....ฉบับ

(๘) หนังสือแสดงความยินยอมของผู้ควบคุมงานตามข้อ ๓ จำนวน.....ฉบับ

(๙) สำเนาหรือภาพถ่ายใบอนุญาตเป็นผู้ประกอบวิชาชีพวิศวกรรมควบคุมหรือวิชาชีพสถาปัตยกรรม
ควบคุมของผู้ควบคุมงาน จำนวน.....ฉบับ (เฉพาะกรณีที่เป็นอาคารมีลักษณะ ขนาด อยู่ในประเภท
เป็นวิชาชีพวิศวกรรมควบคุมหรือวิชาชีพสถาปัตยกรรมควบคุม แล้วแต่กรณี)

(๑๐) เอกสารอื่น ๆ (ถ้ามี)

เบอร์โทรศัพท์ที่สามารถติดต่อได้

บ้าน.....

มือถือ.....

(ลายมือชื่อ)

(.....)

ผู้ขออนุญาต

หลักฐานการประกอบการยื่นแบบแปลนการขออนุญาต

.....

- 1. แบบคำร้องขออนุญาตก่อสร้างอาคาร แบบ ข๑.
- 2. หนังสือมอบอำนาจให้ดำเนินการขออนุญาต
- 3. สำเนาทะเบียนบ้าน สำเนาบัตรประจำตัวประชาชน (ของผู้ขออนุญาต เจ้าของที่ดิน เจ้าของอาคาร ผู้ที่ขออนุญาต
ใช้ผนังร่วม ฐานรากร่วมและมอบอำนาจ) จำนวน 1 ชุด
- 4. สำเนาโฉนดที่ดิน จำนวน 1 ชุด
- 5. หนังสือยินยอมให้ก่อสร้างอาคารในที่ดิน จำนวน 1 ฉบับ
- 6. หนังสือตกลงทำผนังร่วมกัน
- 7. สำเนาเอกสารคู่มือบัตรของช่างเขียนแบบ สำเนาบัตรประจำตัวของผู้เขียนแบบ เลขที่ผู้เขียนแบบ
- 8. หนังสือรับรองผู้ประกอบการวิชาชีพวิศวกรรมควบคุม
- 9. หนังสือยินยอมของผู้ประกอบวิชาชีพสถาปัตยกรรมควบคุม
 - 9.1 รายการคำนวณของผู้ประกอบวิชาชีพสถาปัตยกรรมควบคุม
 - 9.2 บันทึกคำรับรองประกอบการรื้อถอนอาคาร
 - 9.3 หนังสืออนุญาตจากหน่วยงานอื่นที่เกี่ยวข้อง
 - 9.4 แบบแปลนการก่อสร้าง จำนวน 1 ชุด

ลงชื่อ.....

(.....)

ผู้ขออนุญาต

คำเตือน

ห้ามทำการก่อสร้างอาคาร รื้อถอนอาคารก่อนโดยไม่ได้รับอนุญาตจาก อบต.

หากฝ่าฝืนมีโทษปรับตามกฎหมายตามแต่กรณี

รายงานหลักฐานการขออนุญาตก่อสร้างอาคาร/ตัดแปลง/ต่อเติม/รื้อถอนอาคาร

ของ..... เลขที่รับ...../.....

ลักษณะของอาคาร.....ก่อสร้างในโฉนดเลขที่.....

| หลักฐาน | จำนวน | หมายเหตุ |
|--|-------|----------|
| <input type="checkbox"/> 1. คำร้องขออนุญาต | | |
| <input type="checkbox"/> 2. หนังสือมอบอำนาจ | | |
| <input type="checkbox"/> 3. หนังสือยินยอมของเจ้าของที่ดิน | | |
| <input type="checkbox"/> 4. หนังสือยินยอมยกที่ดินเพื่อขยายถนน | | |
| <input type="checkbox"/> 5. หนังสือยินยอมให้ปลูกสร้างอาคารชิดเขตที่ดิน | | |
| <input type="checkbox"/> 6. ใบรับรองสถาปนิก | | |
| <input type="checkbox"/> 7. ใบรับรองวิศวกร | | |
| <input type="checkbox"/> 8. รายการคำนวณ | | |
| <input type="checkbox"/> 9. รายการก่อสร้าง | | |
| <input type="checkbox"/> 10. ใบควบคุมงานวิศวกร | | |
| <input type="checkbox"/> 11. ใบควบคุมงานสถาปนิก | | |
| <input type="checkbox"/> 12. สำเนาโฉนดที่ดิน | | |
| <input type="checkbox"/> 13. สำเนาทะเบียนบ้าน | | |
| <input type="checkbox"/> 14. สำเนาบัตรประจำตัวประชาชน | | |
| <input type="checkbox"/> 15. เอกสารอื่น ๆ | | |

ลงชื่อ

(

ผู้รับคำร้อง

)

บันทึกการตรวจสอบสถานที่ก่อสร้าง/ตัดแปลง/รื้อถอน/ต่อเติมอาคาร/ก่อสร้างรั้ว

เจ้าของอาคารชื่อ.....

สถานที่ตรวจ.....

วันเดือนปีที่นัดตรวจ.....

๑. งานแผนที่ภาษี

ที่ดินแปลงนี้อยู่ในบล็อก โฉนดหมายเลข.....

ลงชื่อ..... งานแผนที่

()

๓. หลักเกณฑ์การตรวจสอบสถานที่

ก. สถานที่ตรวจสอบถูกต้องเอกสารสิทธิ์หรือไม่.....

ข. การกำหนดการวางผังตาม พ.ร.บ. ควบคุมอาคาร พ.ศ. ๒๕๒๒

- ทิศเหนือห่างแนวเขตที่ดิน.....เมตร

- ทิศใต้ห่างแนวเขตที่ดิน.....เมตร

- ทิศตะวันออกห่างแนวเขตที่ดิน.....เมตร

- ทิศตะวันตกห่างแนวเขตที่ดิน.....เมตร

ค. ถนนด้านหน้ากว้าง.....เมตร ถนนด้านหลังกว้าง.....เมตร ถนนด้านข้างซ้ายกว้าง.....เมตร

ง. ความกว้างของลำเหมืองสาธารณประโยชน์ที่อยู่ติดแนวเขตกว้าง.....เมตร

จ. กั้นแนวเขตถนนไว้.....เมตร

ฉ. สถานที่ก่อสร้างอยู่ในเขตควบคุมการก่อสร้างของหน่วยงานใดบ้าง.....

ช. การกำหนดการกองวัสดุ

- ในที่ดินของตนเอง.....

- บนทางเท้าหรือทางสาธารณประโยชน์.....

ลงชื่อนายตรวจเขต

()

รายงานการตรวจสอบสถานที่ขออนุญาตการก่อสร้างอาคาร

ผังบริเวณก่อสร้างอาคารของ.....

ก่อสร้างอาคาร/รั้วที่..... หมู่ที่..... ตำบล..... อำเภอ..... จังหวัด.....

ตรวจเมื่อวันที่..... ผู้ใช้สถานที่เกี่ยวข้องเป็น..... ผู้ขออนุญาต
หมายเหตุ แผนที่ส่งมาให้เขียนแผนผังที่มีอยู่เดิม (ถ้ามี) และอาคารที่ขออนุญาตให้ก่อสร้างไปแล้วให้เขียนแผนผัง
โดยแสดงความกว้าง ขาวของอาคารและระยะห่างเขตที่ดินให้เขียนบริเวณที่เป็นคูน้ำ (ถ้ามี) ไว้ด้วย

บันทึกการตรวจ

๑. ขนาดกว้างยาวของที่ดินถูกต้องตามแผนผังที่ขออนุญาตหรือไม่.....
ถูกต้องตามหนังสือยินยอม หรือไม่.....
๒. ทางสาธารณะติดต่อกับที่ดิน เขตถนนกว้าง.....เมตร เป็นถนนประเภทใด.....
เขตทางกว้างเท่าใด.....เมตร
๓. มีทางน้ำสาธารณะเป็น.....ที่จะระบายน้ำออกจากอาคารหรือไม่.....
๔. ดินมีสภาพเป็นดิน.....ระดับดินโดยเฉลี่ยต่ำสูงกว่าระดับถนน.....เมตร
๕. อาคารที่ขออนุญาตก่อสร้างไปแล้วหรือไม่.....
ก่อสร้างไปแล้วถึงส่วนของ.....

ลงชื่อ..... นายตรวจเขต

()

หนังสือยินยอมให้ก่อสร้างอาคารในที่ดิน

เขียนที่

วันที่.....เดือน.....พ.ศ.....

ข้าพเจ้า.....ตั้งบ้านเรือนอยู่ที่บ้านเลขที่.....ถนน.....ตรอก/ซอย.....

ตำบล/แขวง.....อำเภอ/เขต.....จังหวัด.....

ถือกรรมสิทธิ์ที่ดิน.....ซึ่งตั้งอยู่ ณ ตำบล.....ถนน.....ตรอก/ซอย.....

ตำบล/แขวง.....อำเภอ/เขต.....จังหวัด.....

ยินยอมให้.....เข้าก่อสร้างอาคารในที่ดินดังกล่าวได้ มีขนาดที่ดินดังนี้

ทิศเหนือ ยาว.....เมตร จด.....

ทิศใต้ ยาว.....เมตร จด.....

ทิศตะวันออก ยาว.....เมตร จด.....

ทิศตะวันตก ยาว.....เมตร จด.....

ข้าพเจ้ายินยอมให้.....ก่อสร้างอาคารในที่ดินดังกล่าวนี้เพราะเป็น
.....และได้แนบ.....มาด้วย(ถ้าเป็นผู้เช่าให้แสดงสำเนาสัญญา

เช่าที่ดินแนบมาด้วย) พร้อมนี้ข้าพเจ้าได้แสดงแผนผังโฉนดที่ดินที่ยินยอมยกให้

.....ก่อสร้างอาคารไว้ด้านหลังหนังสือนี้แล้ว

(ลงชื่อ).....ผู้ถือกรรมสิทธิ์

(ลงชื่อ).....พยาน

(ลงชื่อ).....พยาน

ข้าพเจ้าขอรับรองว่าลายมือชื่อหรือลายมือพิมพ์นิ้วมือข้างบนเป็นของผู้ถือกรรมสิทธิ์ที่ดินจริง

(ลงชื่อ).....ผู้ขออนุญาต

(ลงชื่อ).....พยาน

(ลงชื่อ).....พยาน

คำเตือน

หนังสือรับรองการก่อสร้างอาคารนี้ ห้ามมีการ ชูค ชิด ฉ่า ไม่ว่ากรณีใด ๆ เว้นแต่ผู้ถือกรรมสิทธิ์จะรับรองและการ
ชิดฉ่า นั้นเป็นลายลักษณ์อักษรเฉพาะแห่งไว้

หนังสือยินยอมให้ทำการก่อสร้างอาคารชิดแนวเขตที่ดิน

เขียนที่.....

วันที่.....เดือน.....พ.ศ.....

ข้าพเจ้า.....ตั้งบ้านเรือนอยู่ที่บ้านเลขที่.....หมู่ที่.....

ถนน.....ตรอก/ซอย.....ตำบล/แขวง.....

อำเภอ/เขต.....จังหวัด.....ถือกรรมสิทธิ์ที่ดิน โฉนดเลขที่.....

ซึ่งตั้งอยู่ ณ ตำบล.....ถนน.....ตรอก/ซอย.....

อำเภอ/เขต.....จังหวัด.....ยินยอมให้.....

ซึ่งถือกรรมสิทธิ์ที่ดิน โฉนดเลขที่.....ซึ่งตั้งอยู่ ณ ตำบล.....

ถนน.....ตรอก/ซอย.....ตำบล/แขวง.....

อำเภอ/เขต.....จังหวัด.....

ทำการก่อสร้างอาคารชิดแนวเขตที่ดินของข้าพเจ้าฯ ได้

(ลงชื่อ).....ผู้ยินยอมให้ก่อสร้าง

()

(ลงชื่อ).....ผู้ขออนุญาตก่อสร้าง

()

(ลงชื่อ).....พยาน

()

(ลงชื่อ).....พยาน

()

ข้าพเจ้าขอรับรองว่าลายมือชื่อหรือลายมือพิมพ์นิ้วมือข้างบนเป็นของผู้ถือกรรมสิทธิ์ที่ดินจริง

(ลงชื่อ).....ผู้ขออนุญาต

()

(ลงชื่อ).....พยาน

()

(ลงชื่อ).....พยาน

()

คำเตือน

หนังสือรับรองการก่อสร้างอาคารนี้ ห้ามมีการ ชูค ชิด ฆ่า ไม่ว่ากรณีใด ๆ เว้นแต่ผู้ถือกรรมสิทธิ์จะรับรองและการ
ชิดฆ่า นั้นเป็นลายลักษณ์อักษรเฉพาะแห่ง

**คำขอต่ออายุใบอนุญาตก่อสร้างอาคาร
ดัดแปลงอาคาร รื้อถอนอาคาร เคลื่อนย้ายอาคาร
ดัดแปลงหรือใช้ที่จอดรถ ที่กัลับริด และ
ทางเข้าออกของรถเพื่อการอื่น**

| |
|------------------------|
| เลขรับที่..... |
| วันที่..... |
| ลงชื่อ..... ผู้รับคำขอ |

เขียนที่.....

วันที่.....เดือน.....พ.ศ.....

ข้าพเจ้า.....เจ้าของอาคารหรือผู้ครอบครองอาคาร

(ในกรณีผู้ขอต่ออายุใบอนุญาตดัดแปลงหรือใช้ที่จอดรถ ที่กัลับริด)

เป็นบุคคลธรรมดา อยู่บ้านเลขที่.....หมู่ที่.....ถนน.....

ตรอก/ซอย.....ตำบล/แขวง.....อำเภอ/เขต.....

จังหวัด.....

เป็นนิติบุคคลประเภท.....จดทะเบียนเมื่อ.....

เลขทะเบียน.....มีสำนักงานตั้งอยู่เลขที่.....หมู่ที่.....ถนน.....

ตรอก/ซอย.....ตำบล/แขวง.....อำเภอ/เขต.....

จังหวัด.....โดย.....ผู้มีอำนาจลงชื่อแทนนิติบุคคลผู้ขอต่ออายุ

ใบอนุญาต อยู่บ้านเลขที่.....หมู่ที่.....ถนน.....ตรอก/ซอย.....

ตำบล/แขวง.....อำเภอ/เขต.....จังหวัด.....

ขอยื่นคำขอต่ออายุใบอนุญาต.....ต่อเจ้าพนักงานท้องถิ่น ดังต่อไปนี้

ข้อ 1 อาคารที่ขออนุญาตได้รับใบอนุญาต.....ตามใบอนุญาตเลขที่...../.....

ลงวันที่.....เดือน.....พ.ศ.....ที่บ้านเลขที่.....หมู่ที่.....

ถนน.....ตรอก/ซอย.....ตำบล/แขวง.....

อำเภอ/เขต.....จังหวัด.....โดย.....

เป็นเจ้าของอาคาร อยู่ในที่ดินโฉนดที่ดิน เลขที่/น.ส. 3 เลขที่/ส.ค 1 เลขที่.....

เป็นที่ดินของ.....

ข้อ 2 เป็นอาคาร

(1) ชนิด.....จำนวน.....เพื่อใช้เป็น.....

โดยมีพื้นที่/ความยาว.....มีที่จอดรถ ที่กัลับริดและทางเข้า-ออกของรถ

จำนวน.....คัน

(2) ชนิด.....จำนวน.....เพื่อใช้เป็น.....

โดยมีพื้นที่/ความยาว.....มีที่จอดรถ ที่กัลับริดและทางเข้า-ออกของรถ

จำนวน.....คัน

(3) ชนิด.....จำนวน.....เพื่อใช้เป็น.....
โดยมีพื้นที่/ความยาว.....มีที่จอดรถ ที่กลับรถและทางเข้า-ออกของรถ
จำนวน.....คัน

กำหนดสิ้นอายุใบอนุญาต วันที่.....เดือน.....พ.ศ.....

ข้อ 3 เหตุที่ทำการก่อสร้างไม่เสร็จตามที่ได้รับใบอนุญาต เพราะ.....

ขณะนี้ได้ดำเนินการไปแล้วถึง.....

จึงขอต่ออายุใบอนุญาตอีก.....วัน

ข้อ 4 มี.....เป็นผู้ควบคุมงาน.....

เป็นผู้ออกแบบและคำนวณ

ข้อ 5 พร้อมคำขอนี้ ข้าพเจ้าได้แนบเอกสารหลักฐานต่างๆ มาด้วยแล้ว คือ

(1) เอกสารแสดงการเป็นเจ้าของอาคาร จำนวน.....ฉบับ (กรณีที่ผู้ขอต่ออายุ
ใบอนุญาตไม่ใช่เจ้าของอาคารที่ได้รับใบอนุญาต)

(2) เอกสารแสดงการเป็นผู้ครอบครองอาคาร (กรณีที่ผู้ครอบครองอาคารเป็นผู้ขอต่ออายุ
ใบอนุญาตตัดแปลง หรือใช้ที่จอดรถ ที่กลับรถและทางเข้าออกของรถเพื่อการอื่น)

(3) หนังสือแสดงความยินยอมจากเจ้าของอาคาร (กรณีที่ผู้ครอบครองอาคารเป็นผู้ขอต่ออายุ
ใบอนุญาตตัดแปลง หรือใช้ที่จอดรถ ที่กลับรถและทางเข้าออกของรถเพื่อการอื่น)

(4) สำเนาหนังสือรับรองการจดทะเบียน วัตถุประสงค์ และผู้มีอำนาจลงชื่อแทนนิติบุคคลผู้ขอ
อนุญาตที่ออกให้ไม่เกินหกเดือน (กรณีที่นิติบุคคลเป็นผู้ขออนุญาต)

(5) หนังสือแสดงว่าเป็นผู้จัดการหรือผู้แทนซึ่งเป็นผู้ดำเนินกิจการของนิติบุคคล (กรณีที่นิติบุคคล
เป็นผู้ขออนุญาต)

(6) ใบอนุญาตตามข้อ 1 จำนวน.....ฉบับ

(7) หนังสือแสดงความยินยอมของผู้ควบคุมงาน ตามข้อ 3 จำนวน.....ฉบับ

(8) สำเนาภาพถ่ายใบอนุญาตเป็นผู้ประกอบวิชาชีพวิศวกรรมควบคุมหรือวิชาชีพสถาปัตยกรรม
ควบคุมงาน จำนวน.....ฉบับ (กรณีที่เป็นการที่มีลักษณะ ขนาด อยู่ในประเภทเป็นวิชาชีพวิศวกรรม
ควบคุมหรือวิชาชีพสถาปัตยกรรมควบคุม แล้วแต่กรณี)

(9) เอกสารอื่น ๆ (ถ้ามี)

.....
.....

(ลายมือชื่อ)

(.....)

ผู้ขออนุญาต

หมายเหตุ (๑) ข้อความใดไม่ใช่ให้ขีดฆ่า

(๒) ใส่เครื่องหมาย ในช่อง หน้าข้อความที่ต้องการ

หมายเหตุของเจ้าหน้าที่

จะต้องแจ้งให้ผู้ขอต่ออายุใบอนุญาตทราบว่า จะอนุญาตหรือไม่อนุญาตหรือขยายเวลา ภายใน วันที่.....เดือน.....พ.ศ.....

ผู้ขอต่ออายุใบอนุญาตได้ชำระค่าธรรมเนียมใบอนุญาต.....

เป็นเงิน.....บาท (.....) ตามใบเสร็จรับเงิน

เล่มที่.....เลขที่.....ลงวันที่.....เดือน.....พ.ศ.....

ออกใบอนุญาตแล้ว เล่มที่.....ฉบับที่.....ลงวันที่.....

เดือน.....พ.ศ.....

(ลายมือชื่อ).....

ตำแหน่ง (.....)