



โครงการ :

โครงการก่อสร้างปรับปรุง/ซ่อมแซมถนนคอนกรีตเสริมเหล็ก
รหส์ทางหลวงท้องถิ่น อน.ถ.15-002 สายเนินซึ่เหล็ก - บางหวาย
หมู่ที่ 5 ตำบลหาดทอง อำเภอเมืองอุทัยธานี จังหวัดอุทัยธานี

โครงการ :

โครงการก่อสร้างปรับปรุง/ซ่อมแซมถนนคอนกรีตเสริมเหล็ก
รหีสทางหลวงท้องถิ่น อนุ.ถ.15-002 สายเนินขี้เหล็ก - บางหวาย
หมู่ที่ 5 ตำบลหาดทอง อำเภอเมืองอุทัยธานี จังหวัดอุทัยธานี

ตำแหน่งที่ตั้งโครงการ

ละติจูด : 15.420971° เหนือ
ลองจิจูด : 100.081979° ตะวันออก

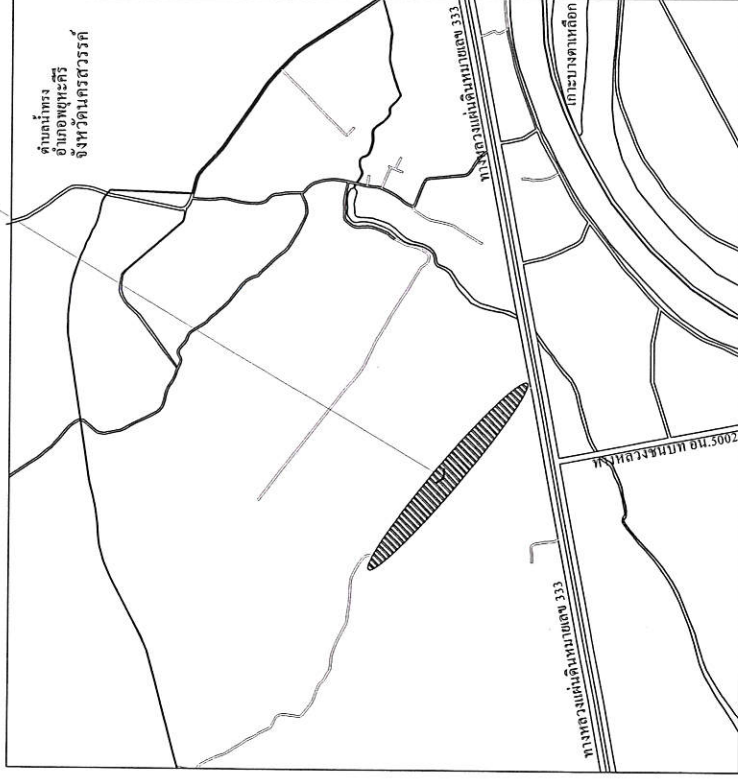

แผนที่แสดงตำแหน่งที่ตั้งโครงการ



โครงการก่อสร้างปรับปรุง/ซ่อมแซมถนนคอนกรีตเสริมเหล็ก
รหีสทางหลวงท้องถิ่น อนุ.ถ.15-002 สายเนินขี้เหล็ก - บางหวาย
หมู่ที่ 5 ตำบลหาดทอง อำเภอเมืองอุทัยธานี จังหวัดอุทัยธานี

ตำแหน่งที่ตั้งโครงการ

เขียนแบบโดย
(นายพัฒนชัย ส่วนกิจไญ่)
ผู้ช่วยโยธา (ภ.55338)

ตรวจสอบ
(นายศุภเศรษฐ์ พุ่มไสยา)
รอบได้กตัญญูส่วนช่างเทคนิค

เห็นชอบ
(นายพงษ์พันธ์ เติมรัตน์)
ปลัดเทศบาลตำบลหาดทอง

อนุมัติ
(นายชวณัฐ ชาญศิลป์)
นายกเทศมนตรีตำบลหาดทอง



DWG.NO
A - 01

โครงการ :

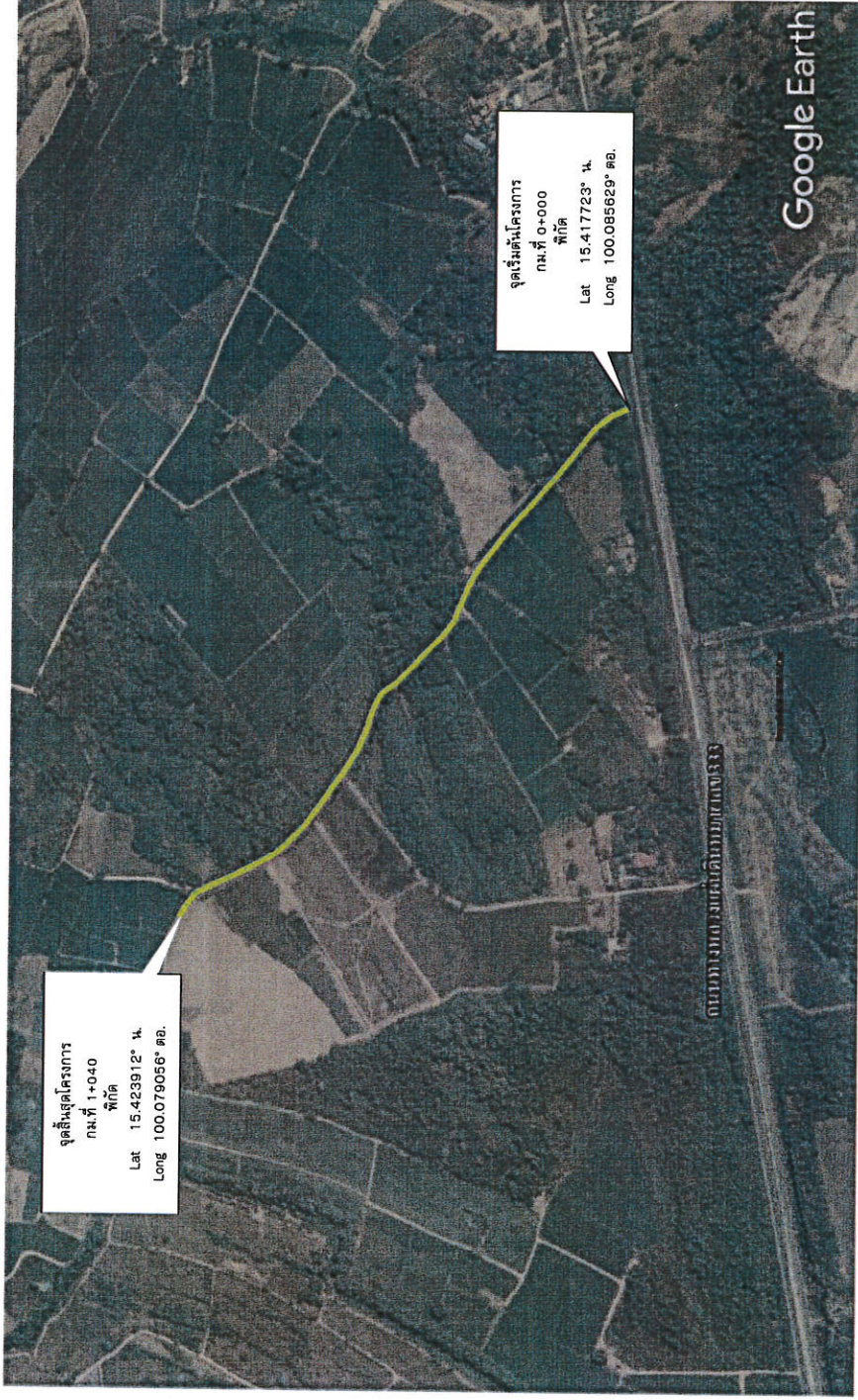
โครงการก่อสร้างปรับปรุง/ซ่อมแซมถนนคอนกรีตเสริมเหล็ก
 รหัสทางหลวงท้องถิ่น อนุ.ถ.15-002 สายเนินขี้เหล็ก - บางหวาย
 หมู่ที่ 5 ตำบลหาดทอง อำเภอเมืองอุทัยธานี จังหวัดอุทัยธานี



ปริมาณงาน : ถนน คสล.ขนาด กว้าง 4.00 ม. ยาว 1,040 ม. หน้า 0.15 ม. หรือมีปริมาณพื้นที่รวมไม่น้อยกว่า 4,160 ตร.ม.

	โครงการ	โครงการก่อสร้างปรับปรุง/ซ่อมแซมถนนคอนกรีตเสริมเหล็ก รหัสทางหลวงท้องถิ่น อนุ.ถ.15-002 สายเนินขี้เหล็ก - บางหวาย หมู่ที่ 5 ตำบลหาดทอง อำเภอเมืองอุทัยธานี จังหวัดอุทัยธานี			อนุนิติ	 (นายวันไชยอรรถ) นายกเทศมนตรีตำบลหาดทอง	DWG.NO A - 02
	แบบแสดง	เขียนแบบโดย	ตรวจสอบ	เห็นชอบ			
	แผนที่แสดงพื้นที่โครงการ	(นายพัฒนชัย ส่วนกิจไญ่) ผู้ช่วยช่างโยธา (ต.55389)	(นายสุกเสรินทร์ ชูไม้ไผ่) รอบบดินชนอกตำบลหาดทอง	(นายพงษ์พันธ์ เตมียันนท์) ปลัดเทศบาลตำบลหาดทอง			

