มาร่วมกัน
เป็นเครือข่าย
คุ้มครองเด็ก
และเยาวชน

ประชาชน เป็น "เครือข่ายคุ้มครองเด็กและเยาวชน" เฝ้าระวัง แจ้งเหตุ ประสานส่งต่อการช่วยเหลือเด็กและเยาวชนผ่านแอปฯ "คุ้มครองเด็ก"

เด็ก เยาวชน และครอบครัว เข้าถึงการช่วยเหลือคุ้มครองได้อย่างรวดเร็วและปลอดภัย

เด็กและเยาวชน อยู่ดี มีสุข ปลอดภัยในครอบครัว ชุมชน และสังคมแวดล้อมที่คุ้มครองและดูแล

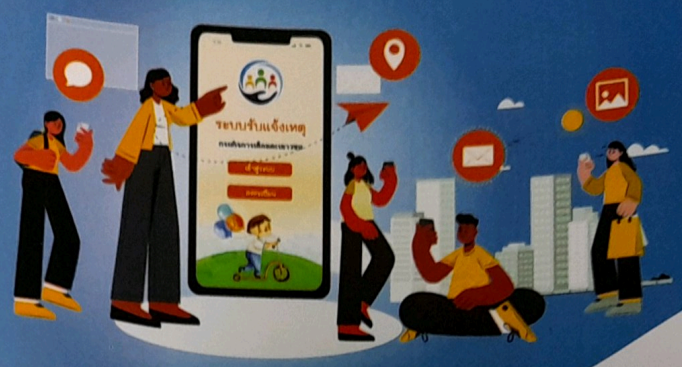

Mobile Application
คุ้มครองเด็ก

กรมกิจการเด็กและเยาวชน
กระทรวงการพัฒนาสังคมและความมั่นคงของมนุษย์

0 2255 5850-7, 0 2253 9116-7
cpis@dcy.go.th
www.dcy.go.th

มีทุกข์ พบปัญหา
โทรมาที่ 1300
สายด่วน พม.

กรมกิจการเด็กและเยาวชน

Mobile Application

"คุ้มครองเด็ก"

รู้แล้ว... อย่าเฉย

พบเห็นเด็กที่ต้องการ
ความช่วยเหลือ โปรดแจ้งทันที

ดาวน์โหลดได้แล้ววันนี้

GET IT ON Google Play
Download on the App Store

Mobile Application

คุ้มครองเด็ก

แอปพลิเคชัน (Application)
แจ้งเหตุ เมื่อพบเห็นเด็กและเยาวชน
ที่ประสบปัญหา บนโทรศัพท์เคลื่อนที่ แท็บเล็ต และ
คอมพิวเตอร์ผ่านเว็บไซต์ เพื่อให้เด็กและเยาวชนได้รับความ
ช่วยเหลืออย่างทันท่วงที

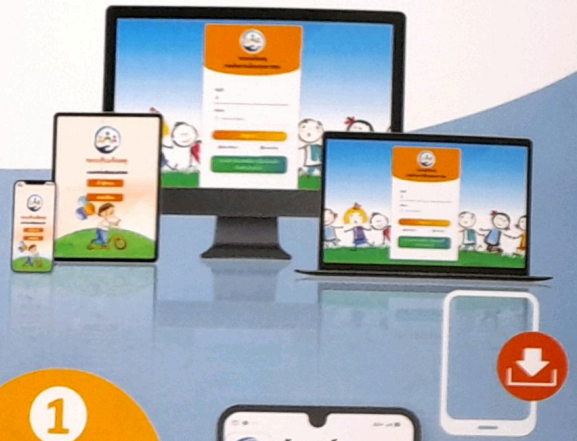

1 วิธีดาวน์โหลดและติดตั้ง

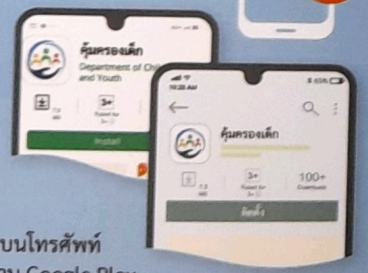

สามารถดาวน์โหลดและติดตั้งบนโทรศัพท์
ทั้งระบบ Android และ iOS ผ่าน Google Play
หรือ App Store โดยพิมพ์ค้นหาแอปฯ "คุ้มครองเด็ก" หรือสแกนคิวอาร์โค้ด
และยังสามารถแจ้งเหตุทางคอมพิวเตอร์ผ่านเว็บไซต์ cpis.dcy.go.th

GET IT ON Google Play

Download on the App Store

2 วิธีลงทะเบียน

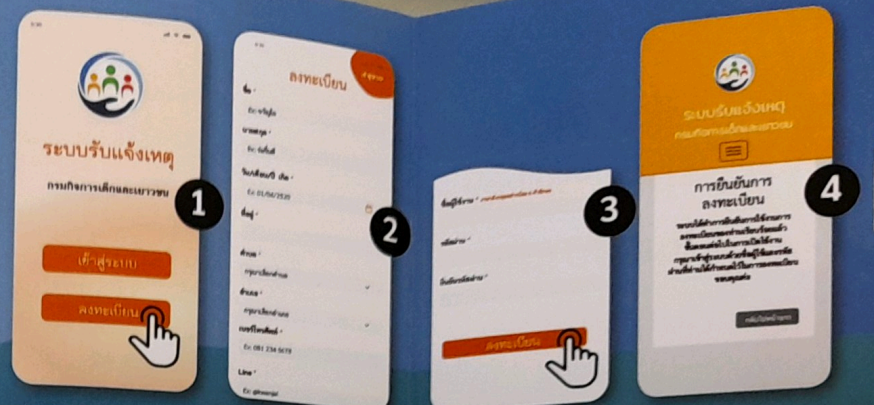

เมื่อดาวน์โหลดแอปฯ แล้ว ทำการลงทะเบียน โดยกดที่ปุ่ม**ลงทะเบียน**

กรอกข้อมูลให้ครบถ้วน พร้อมกับระบุอีเมล์ เพื่อยืนยันตัวตน

กำหนดชื่อผู้ใช้งาน กดปุ่ม**ลงทะเบียน**

กดยืนยันตัวตนทางอีเมล์ ที่ลงทะเบียนไว้

3 วิธีการแจ้งเหตุ

เมื่อยืนยันตัวตนเสร็จ สามารถเข้าใช้แอปฯ โดยกรอกชื่อผู้ใช้งาน รหัสผ่าน แล้วกดปุ่ม**เข้าสู่ระบบ**

กดปุ่ม**แจ้งเหตุ**

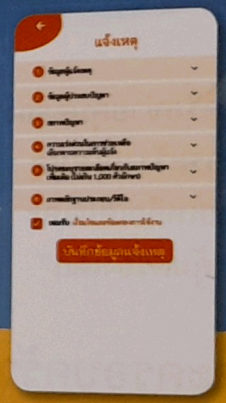

ระบุข้อมูลที่สำคัญ เช่น สภาพปัญหา สถานที่เกิดเหตุ เพื่อให้เจ้าหน้าที่ดำเนินการช่วยเหลือได้ทันการณ์

แจ้งเหตุ
แบ่งเป็นหมวด
ดังนี้

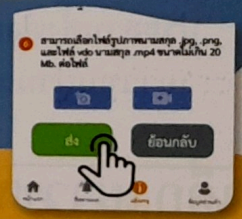

หรือเพิ่มเติมรายละเอียดต่าง ๆ เช่น ภาพถ่ายหรือวิดีโอคลิป แล้วกดปุ่ม ส่ง

4 วิธีการติดตามผล

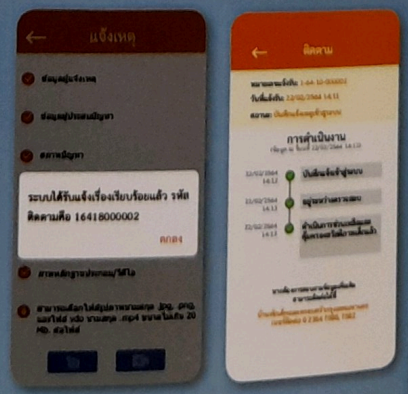

ผู้แจ้งจะได้หมายเลขรับแจ้ง เพื่อติดตามผล และสถานะการให้ความช่วยเหลือของหน่วยงาน

ข้อมูลของผู้แจ้ง และข้อมูลการแจ้งเหตุ จะถูกเก็บเป็นความลับ

กรมกิจการเด็กและเยาวชน
กระทรวงการพัฒนาสังคมและความมั่นคงของมนุษย์

ระบบสารสนเทศเพื่อการคุ้มครองเด็ก

Child Protection Information System (CPIS)

บัตรทอง พมบัญชา
โทรฟรี 1300
สายด่วน พม.

หลักการของระบบ

- ความร่วมมือของหน่วยงาน
- ระบบฐานข้อมูลกลาง
- ครูต้องได้รับการอบรมให้มีทักษะในการสังเกตและรายงานเด็กที่มีความเสี่ยง
- ชุมชนมีส่วนร่วมในการเฝ้าระวังและช่วยเหลือเด็กในพื้นที่

ประโยชน์ของระบบ

- เจ้าหน้าที่ และครูสามารถบันทึกข้อมูลเด็กได้ทันทีผ่านมือถือ
- ผู้ปกครองได้รับการแจ้งเตือนเมื่อมีการส่งต่อเรื่องให้ดูแล
- ลดขั้นตอนกระดาษ ประหยัดเวลา ลดความซ้ำซ้อนของข้อมูล
- ติดตามสถานการณ์เด็กเพื่อวางแผนการช่วยเหลือได้อย่างต่อเนื่อง

ติดตามสถานการณ์เด็กเพื่อวางแผนการช่วยเหลือได้อย่างต่อเนื่อง

ที่สอดคล้องกับบริบทพื้นที่

นำพาพวกเขาออกจากความเสี่ยง

ทหารเด็กและเยาวชน

ทหารเด็กและเยาวชน

ผู้ปกครองต้องรู้ทันภัยคุกคามเด็ก

"เครือข่ายเฝ้าระวังเด็กและเยาวชน"

กรมกิจการเด็กและเยาวชน

กรมกิจการเด็กและเยาวชน
กระทรวงการพัฒนาสังคมและความมั่นคงของมนุษย์

0 2255 5850-7, 0 2253 9116-7

cpis@dcy.go.th

www.dcy.go.th

กรมกิจการเด็กและเยาวชน

ระบบ CPIS (ซี-พิส)

ระบบสารสนเทศเพื่อการคุ้มครองเด็ก ประกอบด้วย 6 ระบบปฏิบัติการ

ระบบรับแจ้งเหตุ "Mobile Application คุ้มครองเด็ก" เป็นแอปพลิเคชันแจ้งเหตุสำหรับประชาชน เมื่อพบเห็นเด็กที่ต้องการความช่วยเหลือผ่านโทรศัพท์เคลื่อนที่ แท็บเล็ต และคอมพิวเตอร์ผ่านเว็บไซต์

ระบบคัดกรอง CMST เป็นสารสนเทศบริหารจัดการข้อมูลเด็กตามแบบคัดกรองเพื่อสนับสนุนการเลี้ยงดูเด็กตามมาตรฐานการเลี้ยงดูเด็กขั้นต่ำ (Child Maltreatment Surveillance Tool – CMST) สำหรับองค์กรปกครองส่วนท้องถิ่น

ระบบสารสนเทศจัดการรายกรณี เป็นสารสนเทศบริหารจัดการข้อมูลเด็กตามกระบวนการคุ้มครองเด็กรายกรณี และเป็นเครื่องมือสำหรับผู้จัดการรายกรณี (พนักงานเจ้าหน้าที่ตาม พ.ร.บ.คุ้มครองเด็ก พ.ศ. 2546 และผู้ปฏิบัติงานด้านการคุ้มครองเด็ก) ในการวางแผนและติดตามการช่วยเหลือเด็ก

ระบบสารสนเทศผู้ปฏิบัติงานด้านการคุ้มครองเด็ก เป็นสารสนเทศบริหารจัดการข้อมูลพนักงานเจ้าหน้าที่ตาม พ.ร.บ.คุ้มครองเด็ก พ.ศ. 2546 และผู้ปฏิบัติงานด้านการคุ้มครองเด็ก และเป็นเครื่องมือค้นหาผู้จัดการรายกรณีที่มีความเชี่ยวชาญ สอดคล้องกับสภาพปัญหาและความต้องการของเด็กแต่ละราย

ระบบสารสนเทศด้านสวัสดิการเด็ก เป็นสารสนเทศชุดสวัสดิการสำหรับเด็กและครอบครัว เช่น กองทุนคุ้มครองเด็ก เงินสงเคราะห์เด็กในครอบครัวยากจน เงินอุดหนุนเด็กในครอบครัวอุปถัมภ์ และการขึ้นทะเบียนครอบครัวอุปถัมภ์

ระบบตรวจสอบข้อมูลบุคคล เป็นระบบตรวจสอบข้อมูลเด็กจากสำนักบริหารการทะเบียน กรมการปกครอง เพื่อให้ผู้จัดการรายกรณีมีข้อมูลเบื้องต้นเกี่ยวกับเด็ก โดยมีการกำหนดสิทธิการเข้าถึงข้อมูลและชั้นความลับ

ระบบสารสนเทศเพื่อการคุ้มครองเด็ก Child Protection Information System (CPIS)
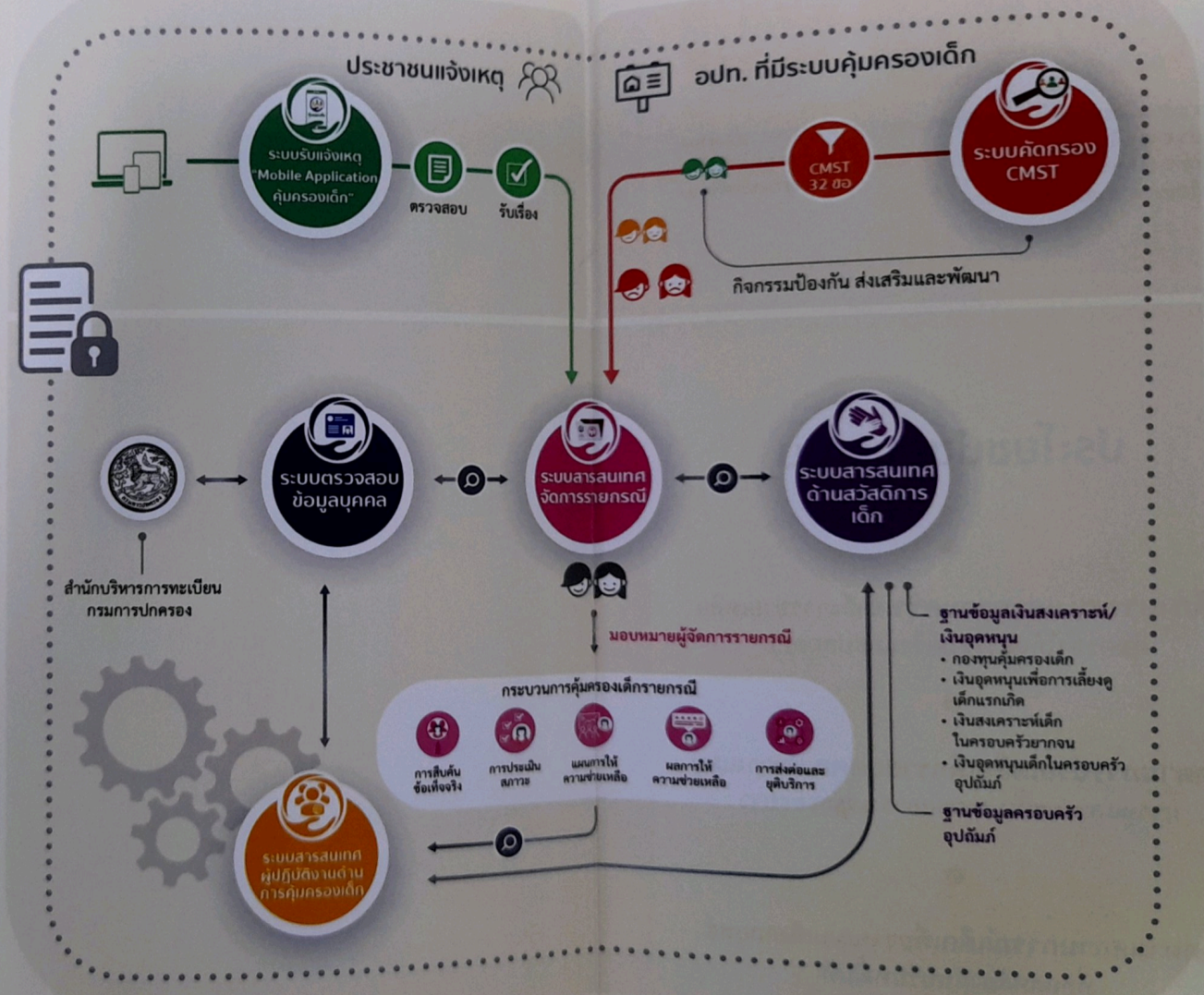
CPIS คือ ระบบเทคโนโลยีสารสนเทศบริการด้านการคุ้มครองเด็ก และสวัสดิการสำหรับเด็กและครอบครัวตาม พ.ร.บ.คุ้มครองเด็ก พ.ศ. 2546 ประกอบด้วย 6 ระบบปฏิบัติการที่เชื่อมโยงกัน