



คู่มือการให้บริการประชาชน

- ๑ การลงทะเบียนและยื่นคำขอรับเบี้ยยังชีพผู้สูงอายุ
- ๑ การลงทะเบียนและยื่นคำขอรับเบี้ยความพิการ
- ๑ การยื่นคำร้องเพื่อขอรับเงินเบี้ยยังชีพผู้ป่วยเอดส์

งานพัฒนาชุมชน สำนักปลัดเทศบาล เทศบาลตำบลแพรภคคีราชา
โทรศัพท์ ๐๕๖-๔๘๑๔๕๔ โทรสาร ๐๕๖-๔๘๑๐๒๓

คำนำ

ตามที่มีการถ่ายโอนภารกิจด้านการสงเคราะห์เบี้ยยังชีพ ผู้สูงอายุ คนพิการ และผู้ป่วยเอดส์ มาให้กระทรวงมหาดไทย ดำเนินการตามพระราชบัญญัติกำหนดแผนและขั้นตอนการกระจายอำนาจใหแก่องค์กรปกครองส่วนท้องถิ่น พ.ศ. ๒๕๔๒ นั้น

เทศบาลตำบลแพรงศรีราชา งานพัฒนาชุมชน มีบทบาทหน้าที่ในการจัดสวัสดิการสังคมให้กับผู้ด้อยโอกาส ในเขตเทศบาลตำบลแพรงศรีราชา และส่งเสริมคุณภาพชีวิตให้กับบุคคลเหล่านี้ รวมทั้งมีบทบาทหน้าที่ในการดำเนินการรับลงทะเบียนผู้สูงอายุเพื่อรับเงินเบี้ยยังชีพผู้สูงอายุ การรับลงทะเบียนคนพิการเพื่อรับเงินเบี้ยความพิการ และรับคำร้องผู้ป่วยเอดส์เพื่อรับเบี้ยยังชีพผู้ป่วยเอดส์ รวมทั้งการจ่ายเงินเบี้ยยังชีพฯ ให้กับบุคคลดังกล่าว โดยถือแนวทางปฏิบัติตามระเบียบกระทรวงมหาดไทยว่าด้วยการจ่ายเงินสงเคราะห์เพื่อการยังชีพขององค์กรปกครองส่วนท้องถิ่น พ.ศ. ๒๕๔๘ ระเบียบกระทรวงมหาดไทยว่าด้วยหลักเกณฑ์การจ่ายเบี้ยยังชีพผู้สูงอายุขององค์กรปกครองส่วนท้องถิ่น พ.ศ. ๒๕๕๒ และระเบียบ กระทรวงมหาดไทยว่าด้วยหลักเกณฑ์การจ่ายเบี้ยความพิการขององค์กรปกครองส่วนท้องถิ่น พ.ศ. ๒๕๕๓

ดังนั้น เพื่อให้ประชาชนที่มาขอรับบริการได้มีความเข้าใจที่ถูกต้อง มีแนวทางในการปฏิบัติที่ชัดเจน ซึ่งจะนำไปสู่ความสะดวก รวดเร็ว และถูกต้องในการขอรับบริการในเรื่องดังกล่าว เทศบาลตำบลแพรงศรีราชา จึงได้จัดทำคู่มือการลงทะเบียนและยื่นคำขอรับเงินเบี้ยยังชีพผู้สูงอายุ การลงทะเบียนและยื่นคำขอรับเงินเบี้ยยังชีพความพิการ การยื่นคำร้องเพื่อขอรับเบี้ยยังชีพผู้ป่วยเอดส์ ขึ้น

เทศบาลตำบลแพรงศรีราชา หวังเป็นอย่างยิ่งว่าคู่มือการให้บริการประชาชนฉบับนี้ จะเป็นส่วนหนึ่งที่ทำให้ผู้สูงอายุ ผู้พิการ และผู้ป่วยเอดส์ มีความเข้าใจที่ถูกต้องถึงสิทธิพึงได้รับ รวมทั้งทราบแนวทางในการปฏิบัติที่ชัดเจนยิ่งขึ้น ซึ่งจะให้เกิดประโยชน์สูงสุดต่อบุคคลผู้ขอรับบริการและประชาชนทั่วไปที่มาขอรับบริการต่อไป

งานพัฒนาชุมชน
สำนักปลัด เทศบาลตำบลแพรงศรีราชา

คุณสมบัติของผู้มีสิทธิขึ้นทะเบียนรับเงินเบี้ยยังชีพผู้สูงอายุ

ตรวจสอบคุณสมบัติของตนเอง ตามรายการดังนี้

- ๑) มีสัญชาติไทย
- ๒) มีภูมิลำเนาอยู่ในเขตพื้นที่เทศบาลตำบลแพรภศรีราชา (ตามทะเบียนบ้าน)
- ๓) เป็นผู้ที่มิอายุ ๖๐ ปี บริบูรณ์ในปีถัดไป (ปัจจุบัน อายุ ๕๙ ปี บริบูรณ์ และต้องเกิดก่อน ๒ กันยายน)
- ๔) ไม่เป็นผู้ได้รับสวัสดิการหรือสิทธิประโยชน์อื่นใดจากหน่วยงานของรัฐ รัฐวิสาหกิจหรือองค์กรปกครองส่วนท้องถิ่น ได้แก่ ผู้รับเงินบำนาญ เบี้ยหวัด บำนาญพิเศษ หรือเงินอื่นใดในลักษณะเดียวกัน ผู้สูงอายุที่อยู่ในสถานสงเคราะห์ของรัฐหรือองค์กรปกครองส่วนท้องถิ่น ผู้ได้รับเงินเดือนค่าตอบแทน รายได้ประจำ หรือผลประโยชน์ตอบแทนอย่างอื่นที่รัฐ หรือองค์กรปกครองส่วนท้องถิ่นจัดให้เป็นประจำ ยกเว้นผู้พิการและผู้ป่วยเอดส์ตามระเบียบกระทรวงมหาดไทยว่าด้วยการจ่ายเงินสงเคราะห์เพื่อการยังชีพขององค์กรปกครองส่วนท้องถิ่น

หมายเหตุ : กรณีได้รับเบี้ยยังชีพผู้สูงอายุแล้ว และได้ย้ายเข้ามาในเขตพื้นที่เทศบาลตำบลแพรภศรีราชา จะต้องมาขึ้นทะเบียนที่เทศบาลตำบลแพรภศรีราชาอีกครั้งหนึ่ง ภายในวันที่ ๑-๓๐ พฤศจิกายน

เพื่อใช้สิทธิรับเงินเบี้ยยังชีพต่อเนื่อง...ครับ

คุณสมบัติของผู้มีสิทธิขึ้นทะเบียนรับเงินเบี้ยความพิการ

ตรวจสอบดูคุณสมบัติของตัวเอง ตามรายการดังนี้

- ๑) มีสัญชาติไทย
- ๒) มีภูมิลำเนาอยู่ในเขตเทศบาลตำบลแพรภคคีราราช (ตามทะเบียนบ้าน)
- ๓) มีบัตรประจำตัวคนพิการตามกฎหมายว่าด้วยการส่งเสริมคุณภาพชีวิตคนพิการ
- ๔) ไม่เป็นบุคคลซึ่งอยู่ในความอุปการะของสถานสงเคราะห์ของรัฐ



ตัวอย่างบัตรและสมุดประจำตัวคนพิการ

หมายเหตุ : กรณีได้รับเบี้ยยังชีพคนพิการอยู่แล้ว และได้ย้ายเข้ามาในเขตพื้นที่เทศบาลตำบลแพรภคคีราราช จะต้องมาขึ้นทะเบียนที่เทศบาลตำบลแพรภคคีราราชอีกครั้งหนึ่ง ภายในวันที่ ๑-๓๐ พฤศจิกายน

เพื่อใช้สิทธิรับเงินเบี้ยยังชีพต่อเนื่อง...ครับ

ขั้นตอนการขึ้นทะเบียนเพื่อรับเงินเบี้ยยังชีพผู้สูงอายุ
ยื่นเอกสาร หลักฐาน กรอกแบบฟอร์ม
“แบบคำขอลงทะเบียนรับเงินเบี้ยยังชีพผู้สูงอายุ”

- ๑) บัตรประจำตัวประชาชน หรือบัตรอื่นที่ออกโดยหน่วยงานของรัฐที่มีรูปถ่าย พร้อมสำเนา
- ๒) ทะเบียนบ้าน พร้อมสำเนา
- ๓) สมุดบัญชีเงินฝากธนาคาร พร้อมสำเนา (เฉพาะหน้าที่แสดงชื่อและเลขที่บัญชี)
สำหรับกรณีผู้ขอรับเงินเบี้ยยังชีพผู้สูงอายุ ประสงค์ขอรับเบี้ยยังชีพผู้สูงอายุผ่านธนาคาร

หมายเหตุ : ในกรณีผู้สูงอายุที่ไม่สามารถมาลงทะเบียนด้วยตนเอง อาจมอบอำนาจให้ผู้อื่นเป็นผู้ยื่นคำขอรับ
เบี้ยยังชีพผู้สูงอายุได้ โดยให้ผู้รับมอบอำนาจติดต่อกับ เทศบาลตำบลแพรงศรีราชา พร้อมสำเนาบัตรประจำตัว
ประชาชนของผู้รับมอบอำนาจ

ขอรับแบบคำขอขึ้นทะเบียนผู้สูงอายุ และยื่นเอกสารประกอบ
ได้ที่ งานพัฒนาชุมชน เทศบาลตำบลแพรงศรีราชา

ขั้นตอนการขึ้นทะเบียนเพื่อรับเงินเบี้ยยังชีพความพิการ
ยื่นเอกสาร หลักฐาน กรอกแบบฟอร์ม
“แบบคำขอลงทะเบียนรับเงินเบี้ยยังชีพความพิการ”

- ๑) บัตรประจำตัวคนพิการตามกฎหมายว่าด้วยการส่งเสริมคุณภาพชีวิตคนพิการฉบับจริง พร้อมสำเนา
- ๒) ทะเบียนบ้าน พร้อมสำเนา
- ๓) สมุดบัญชีเงินฝากธนาคาร พร้อมสำเนา (เฉพาะหน้าที่แสดงชื่อและเลขที่บัญชี) สำหรับกรณีผู้ขอรับเงินเบี้ยยังชีพความพิการ ประสงค์ขอรับเบี้ยยังชีพผ่านธนาคาร

หมายเหตุ : กรณีที่คนพิการไม่สามารถมาลงทะเบียนด้วยตนเอง อาจมอบอำนาจเป็นลายลักษณ์อักษรให้ผู้ดูแลคนพิการยื่นคำขอแทน แต่ต้องนำหลักฐานของคนพิการและคนดูแลคนพิการไปแสดงต่อเจ้าหน้าที่ด้วย คนพิการที่เป็นผู้สูงอายุสามารถลงทะเบียนเพื่อขอรับเบี้ยยังชีพผู้สูงอายุได้ด้วย

ขอรับแบบคำขอขึ้นทะเบียนผู้สูงอายุ และยื่นเอกสารประกอบ
ได้ที่ งานพัฒนาชุมชน เทศบาลตำบลแพรงศรีราชา

กำหนดวันจ่ายเงินเบี้ยยังชีพ ภายในวันที่ ๑๐ ของทุกเดือน

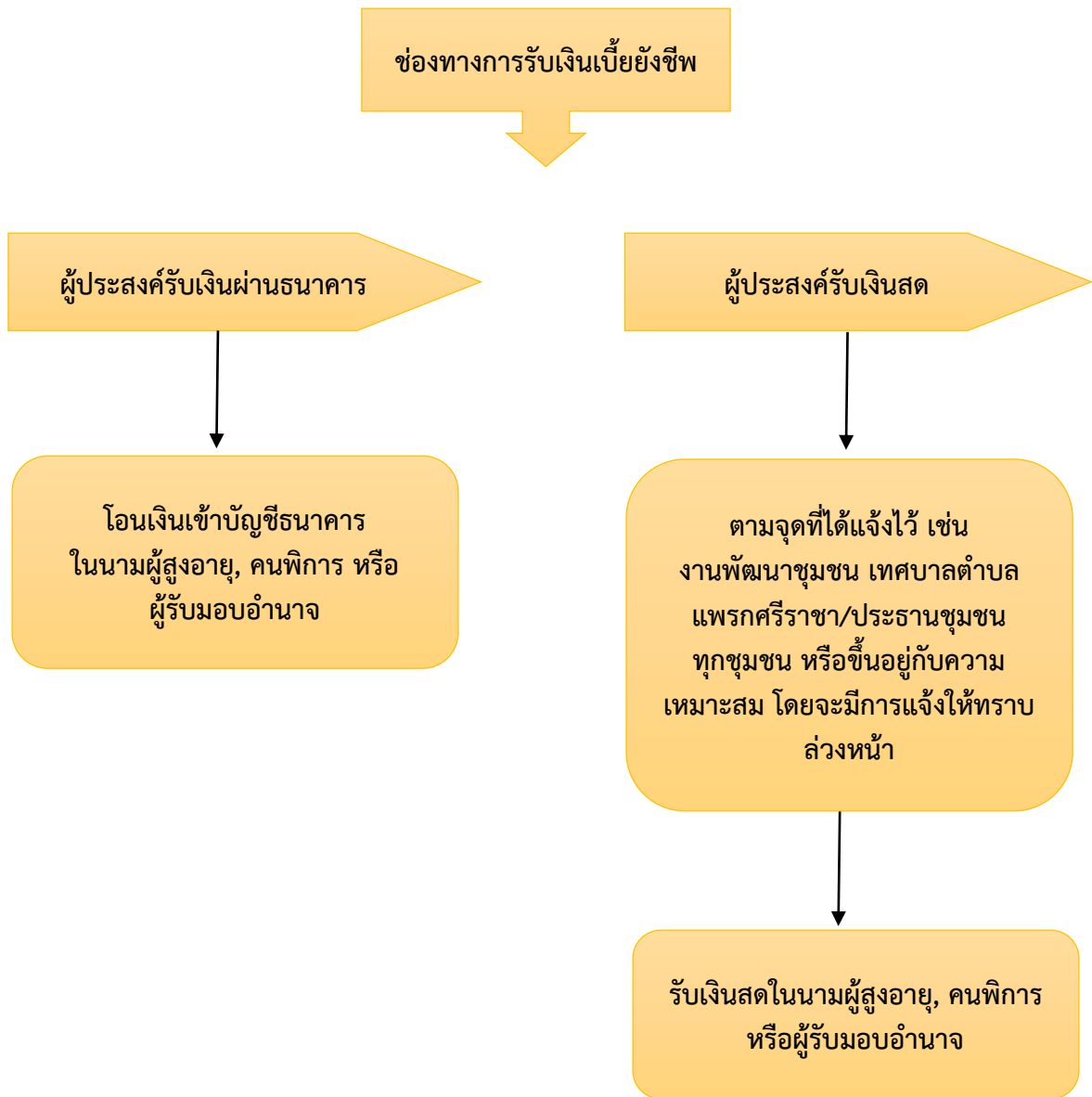

การคำนวณเงินเบี้ยยังชีพแบบขั้นบันได
สำหรับผู้สูงอายุ

จำนวนเงินเบี้ยยังชีพต่อเดือนที่ผู้สูงอายุจะได้รับในปัจจุบัน (ปี ๒๕๖๖) การจ่ายเงินเบี้ยยังชีพให้แก่ผู้สูงอายุ คิดในอัตราเบี้ยยังชีพแบบขั้นบันได แบบ “ขั้นบันได” หมายถึง การแบ่งช่วงอายุของผู้สูงอายุ ออกเป็นช่วงๆ หรือเป็นขั้น ขึ้นไปเรื่อยๆ โดยเริ่มตั้งแต่อายุ ๖๐ ปีขึ้นไป

โดยคำนวณตามปีงบประมาณ
มิใช่ปีปฏิทิน และไม่มีการเพิ่มของอายุระหว่างปี

ตารางคำนวณเงินเบี้ยยังชีพรายเดือน
สำหรับผู้สูงอายุ
(แบบขั้นบันได)

ขั้น	ช่วงอายุ (ปี)	จำนวนเงิน (บาท)
ขั้นที่ ๑	๖๐ - ๖๙ ปี	๖๐๐
ขั้นที่ ๒	๗๐ - ๗๙ ปี	๗๐๐
ขั้นที่ ๓	๘๐ - ๘๙ ปี	๘๐๐
ขั้นที่ ๔	๙๐ ปี ขึ้นไป	๑,๐๐๐

การสิ้นสุดการรับเงินเบี้ยยังชีพ

- ๑) ตาย
- ๒) ย้ายภูมิลำเนาไปนอกเขตเทศบาลตำบลแพรกระวีราชา
- ๓) แจ้งสละสิทธิการขอรับเงินเบี้ยยังชีพ
- ๔) ขาดคุณสมบัติ

หน้าที่ของผู้รับเบี้ยยังชีพผู้สูงอายุ และคนพิการ

- ๑) ตรวจสอบรายชื่อของตัวเอง
- ๒) กรณีผู้รับเงินเบี้ยยังชีพ หรือผู้รับมอบอำนาจ แจ้งรับเป็นเงินสด ต้องมารับเงินให้ตรงตามวัน เวลา ที่กำหนด
- ๓) เมื่อย้ายภูมิลำเนาจากเทศบาลตำบลแพรกระวีราชา ไปอยู่ภูมิลำเนาอื่นต้องแจ้งข้อมูลเพื่อให้เทศบาลตำบลแพรกระวีราชา ได้ทราบด้วย
- ๔) ให้ผู้ที่รับเบี้ยยังชีพผู้สูงอายุและคนพิการ แสดงการมีชีวิตอยู่ต่อเทศบาลตำบลแพรกระวีราชา ภายในเดือนตุลาคมของทุกปี
- ๕) กรณีตาย ให้ผู้ดูแลหรือญาติของผู้สูงอายุ หรือญาติคนพิการของผู้รับเงินเบี้ยยังชีพแจ้งการตายให้เทศบาลตำบลแพรกระวีราชาได้รับทราบ (พร้อมสำเนาใบมรณบัตร) ภายใน ๗ วัน

ขั้นตอนการขอมีบัตรประจำตัวคนพิการ

๑. ไปพบแพทย์เฉพาะทางที่โรงพยาบาล เพื่อวินิจฉัยและออกเอกสารรับรองความพิการ
๒. ดำเนินการทำบัตรประจำตัวคนพิการได้ที่ ศูนย์บริการคนพิการจังหวัดชัยนาท สำนักงานพัฒนาสังคมและความมั่นคงของมนุษย์จังหวัดชัยนาท โดยใช้เอกสารดังต่อไปนี้
 - ๒.๑ เอกสารรับรองความพิการที่รับรองโดยแพทย์เฉพาะทาง (ตัวจริง)
 - ๒.๒ รูปถ่าย ขนาด ๑ นิ้ว จำนวน ๒ รูป
 - ๒.๓ สำเนาทะเบียนบ้าน จำนวน ๑ ฉบับ
 - ๒.๔ สำเนาบัตรประจำตัวประชาชน จำนวน ๑ ฉบับ
 - ๒.๕ ถ้าคนพิการมีผู้ดูแลให้นำสำเนาบัตรประจำตัวประชาชน และสำเนาทะเบียนบ้านของผู้ดูแลคนพิการ จำนวนอย่างละ ๑ ฉบับ
๓. กรณีบุคคลอื่นที่ไม่ใช่คนพิการ และผู้ดูแลคนพิการมาติดต่อขอทำบัตรประจำตัวคนพิการให้นำหลักฐาน ตามข้อ ๒.๔ – ๒.๕ มาด้วย

การต่ออายุบัตรประจำตัวคนพิการ

การดำเนินการต่ออายุบัตรประจำตัวคนพิการ สามารถต่อได้ที่ ศูนย์บริการคนพิการจังหวัดชัยนาท สำนักงานพัฒนาสังคมและความมั่นคงของมนุษย์จังหวัดชัยนาท โดยใช้เอกสารดังต่อไปนี้

๑. สมุด/บัตรประจำตัวคนพิการเล่มเดิม
๒. รูปถ่าย ขนาด ๑ นิ้ว จำนวน ๒ รูป
๓. สำเนาบัตรประจำตัวประชาชนและสำเนาทะเบียนบ้าน อย่างละ จำนวน ๑ ฉบับ
๔. หลักฐานผู้ดูแลคนพิการมีผู้ดูแล ใช้สำเนาบัตรประจำตัวประชาชนและสำเนาทะเบียนบ้าน อย่างละ ๑ ฉบับ
๕. กรณีบุคคลอื่นที่ไม่ใช่คนพิการ และผู้ดูแลคนพิการมาติดต่อขอต่ออายุบัตรประจำตัวคนพิการให้นำหลักฐานตามข้อ ๓ – ๔ มาด้วย

การเปลี่ยนผู้ดูแลคนพิการ

การดำเนินการเปลี่ยนผู้ดูแลคนพิการ สามารถติดต่อได้ที่ ศูนย์บริการคนพิการจังหวัดชัยนาท สำนักงานพัฒนาสังคมและความมั่นคงของมนุษย์จังหวัดชัยนาท โดยใช้เอกสารดังต่อไปนี้

๑. สมุด/บัตรประจำตัวคนพิการเล่มเดิม
๒. สำเนาบัตรประจำตัวประชาชนและสำเนาทะเบียนบ้าน อย่างละ ๑ ฉบับ
๓. หลักฐานผู้ดูแลคนพิการคนเดิม ใช้สำเนาบัตรประจำตัวประชาชนและสำเนาทะเบียนบ้าน อย่างละ ๑ ฉบับ
๔. หลักฐานผู้ดูแลคนพิการคนใหม่ ใช้สำเนาบัตรประจำตัวประชาชนและสำเนาทะเบียนบ้าน อย่างละ ๑ ฉบับ
๕. หนังสือรับรองการเป็นผู้ดูแลคนพิการ
๖. สำเนาบัตรประจำตัวข้าราชการของผู้รับรอง จำนวน ๑ ฉบับ (กำนัน ผู้ใหญ่บ้าน สท. หรือ ข้าราชการ ระดับ ๓ ขึ้นไป)

ข้อแนะนำสำหรับการยื่นคำร้องเพื่อขอรับเงินเบี้ยยังชีพผู้ป่วยเอดส์

๑. ผู้ป่วยเอดส์มีสิทธิได้รับเงินสงเคราะห์เบี้ยยังชีพผู้ป่วยเอดส์ ต้องมีใบรับรองแพทย์ซึ่งออกให้โดยสถานพยาบาลของรัฐ ยืนยันว่าป่วยเป็นโรคเอดส์จริง
๒. ผู้ป่วยเอดส์ต้องมีภูมิลำเนาอยู่ในเขตเทศบาลตำบลแพรภคคีรัราช
๓. การยื่นคำร้องขอรับเบี้ยยังชีพผู้ป่วยเอดส์ สามารถยื่นคำร้องได้ที่ งานพัฒนาชุมชน สำนักปลัดเทศบาลตำบลแพรภคคีรัราช โดยนำหลักฐานมาเพื่อประกอบการยื่นดังนี้
 - ๓.๑ ใบรับรองแพทย์ซึ่งออกให้โดยสถานพยาบาลของรัฐ ยืนยันว่าป่วยเป็นโรคเอดส์จริง
 - ๓.๒ บัตรประจำตัวประชาชนฉบับจริง (พร้อมสำเนา)
 - ๓.๓ ทะเบียนบ้านฉบับจริง (พร้อมสำเนา)
๔. กรณีที่ผู้ป่วยเอดส์ไม่สามารถเดินทางมายื่นคำขอรับการสงเคราะห์ด้วยตนเองได้จะมอบอำนาจให้ผู้อุปการะมาดำเนินการแทนได้
๕. กรณีผู้ป่วยเอดส์ เป็นผู้สูงอายุหรือคนพิการ หรือเป็นทั้งผู้สูงอายุและคนพิการ สามารถดำเนินการได้ทั้งหมด
๖. กรณีผู้ป่วยเอดส์ได้รับเบี้ยยังชีพผู้ป่วยเอดส์แล้ว แล้วต่อมาได้ย้ายภูมิลำเนา (ย้ายชื่อในทะเบียนบ้าน) ไปอยู่ในเขตองค์กรปกครองส่วนท้องถิ่นอื่น ผู้ป่วยเอดส์ต้องดำเนินการยื่นคำร้องขอรับเบี้ยยังชีพผู้ป่วยเอดส์อีกครั้ง ณ องค์กรปกครองส่วนท้องถิ่นที่ย้ายภูมิลำเนาเข้าไปอยู่ใหม่ (เพื่อรับเงินเบี้ยยังชีพผู้ป่วยเอดส์ จากองค์กรปกครองส่วนท้องถิ่นที่ย้ายเข้าไปอยู่ใหม่) ซึ่งถ้าผู้ป่วยเอดส์ไม่ดำเนินการยื่นคำร้องขอรับเบี้ยยังชีพผู้ป่วยเอดส์อีกครั้ง ณ องค์กรปกครองส่วนท้องถิ่นที่ย้ายภูมิลำเนาเข้าไปอยู่ใหม่ ผู้ป่วยเอดส์จะได้รับเงินเบี้ยยังชีพผู้ป่วยเอดส์ถึงเดือนที่ย้ายภูมิลำเนาเท่านั้น
๗. กรณีคนพิการที่ได้รับเบี้ยยังชีพผู้ป่วยเอดส์ เสียชีวิต ผู้ดูแลหรือญาติของผู้ป่วยเอดส์ที่เสียชีวิตต้องแจ้งให้ เทศบาลตำบลแพรภคคีรัราช ทราบภายใน ๗ วัน

ภาคผนวก

แผนผังแสดงขั้นตอนและระยะเวลาการปฏิบัติราชการ
(การรับขึ้นทะเบียนผู้สูงอายุ)

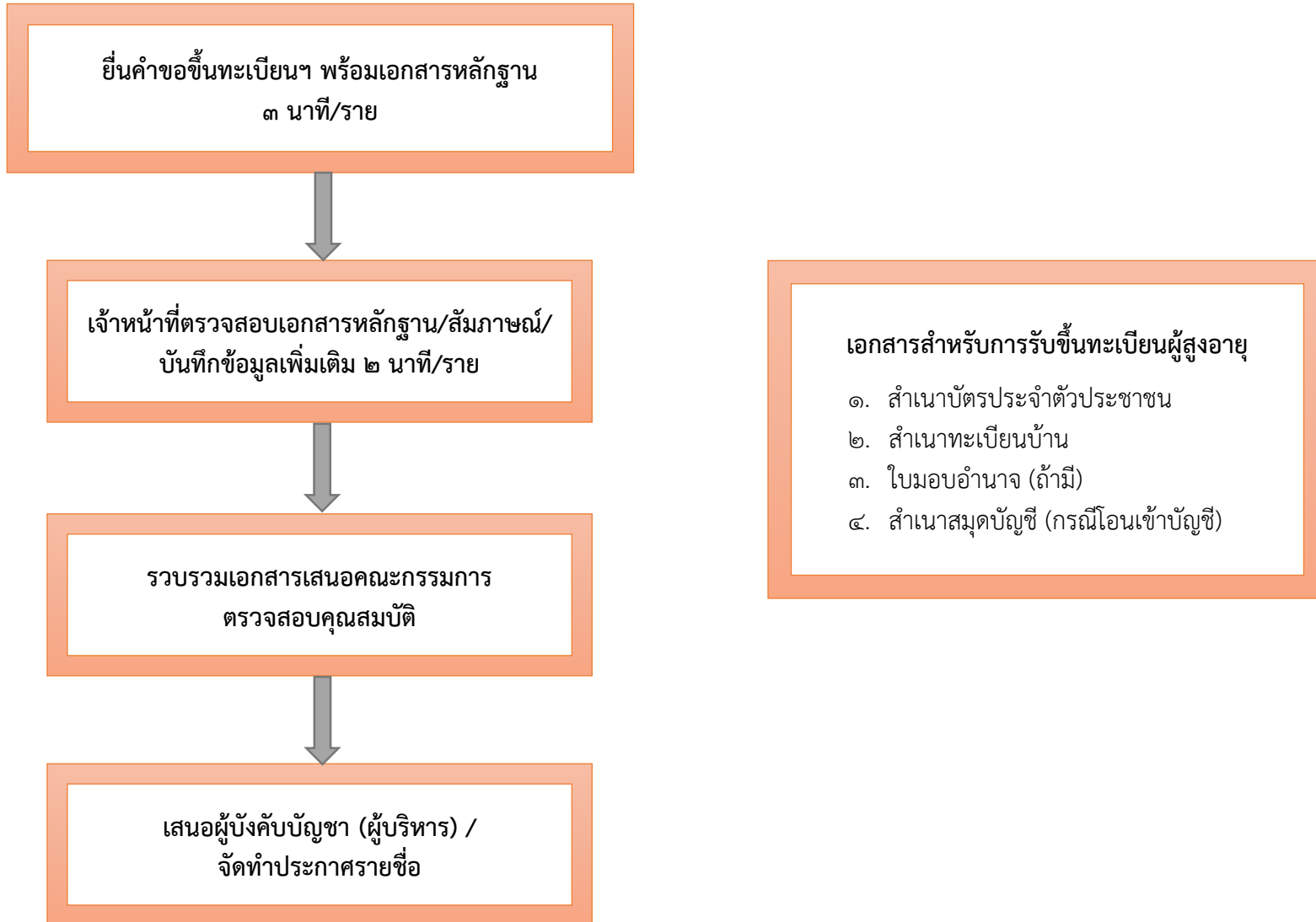

แผนผังแสดงขั้นตอนและระยะเวลาการปฏิบัติราชการ
(การรับขึ้นทะเบียนผู้พิการ)

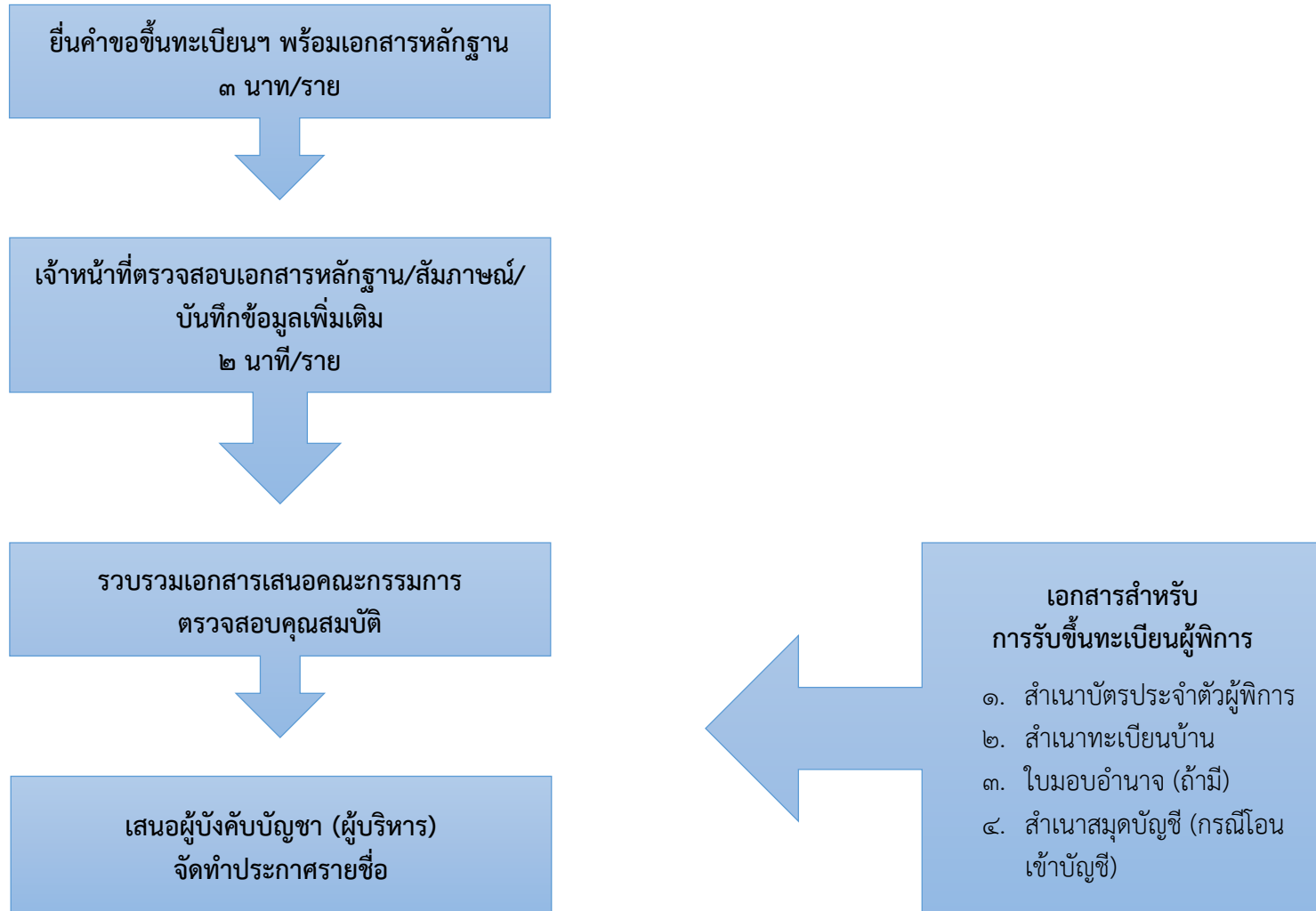

แผนผังแสดงขั้นตอนและระยะเวลาการปฏิบัติราชการ
(การเบิก - จ่ายเบี้ยผู้สูงอายุ)

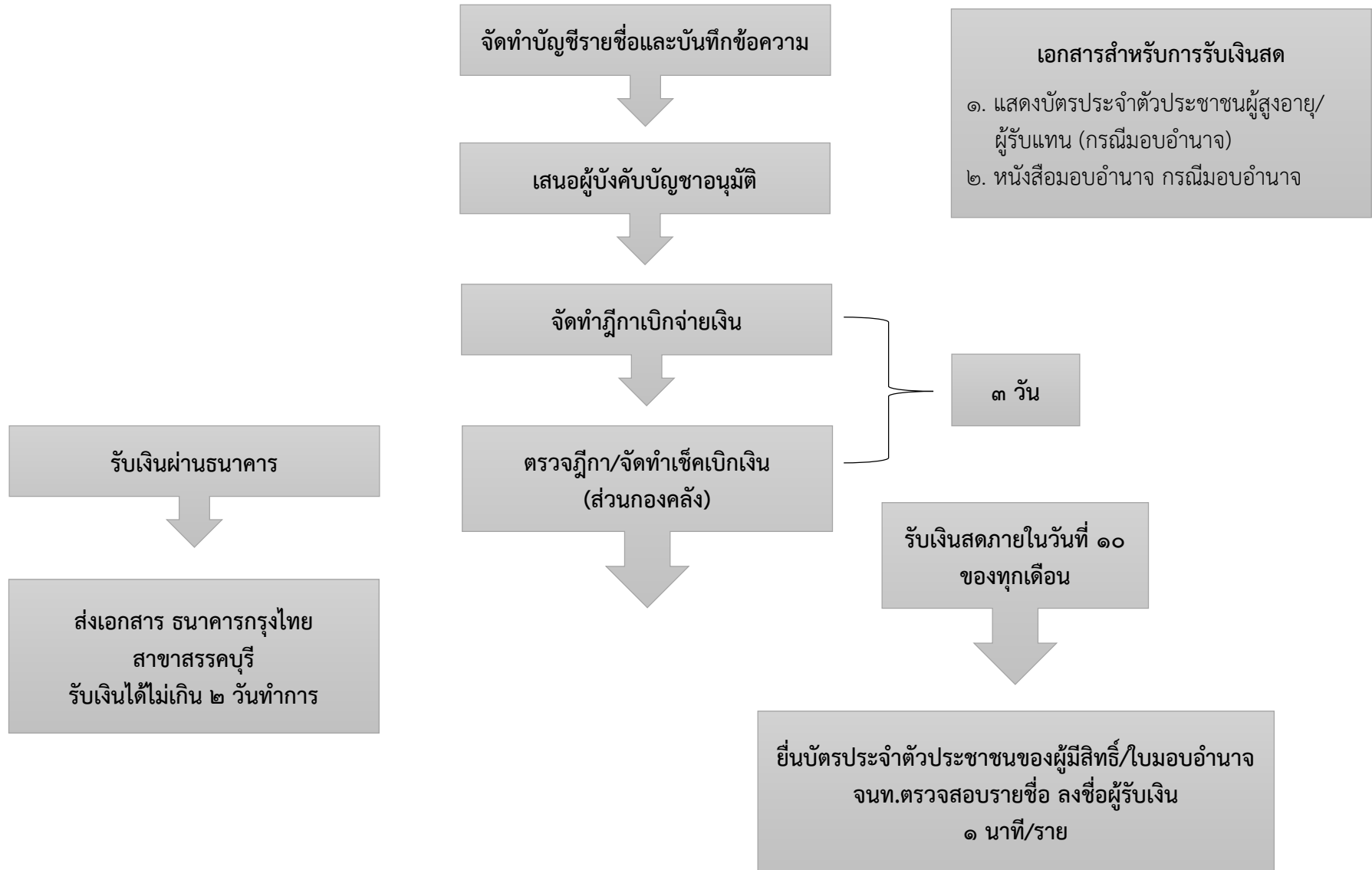

แผนผังแสดงขั้นตอนและระยะเวลาการปฏิบัติราชการ
(การเบิก - จ่ายเบี้ยความพิการ)

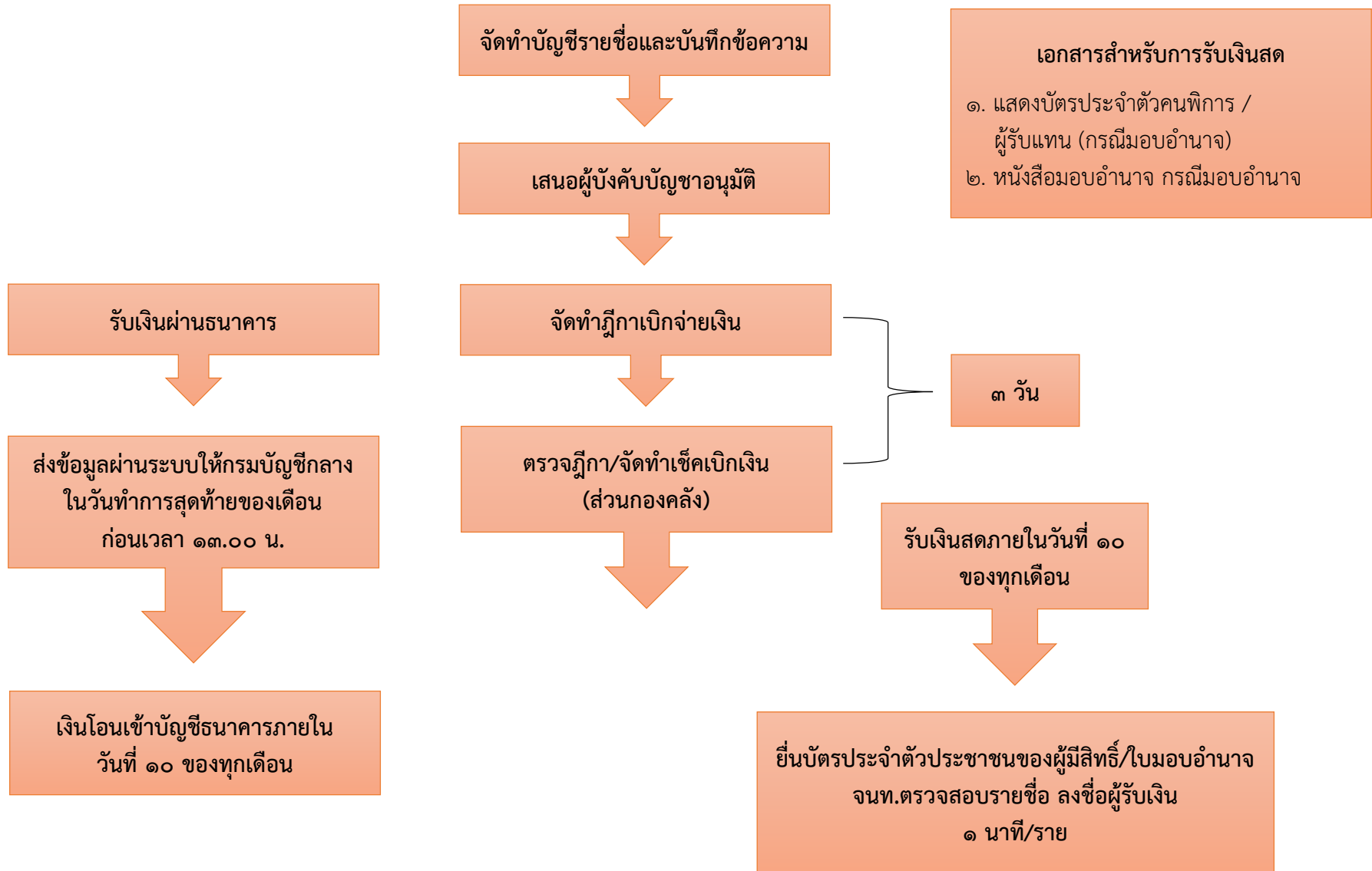

ตัวอย่างแบบฟอร์มคำขอขึ้นทะเบียน

ทะเบียนเลขที่...../๒๕๖๗

แบบคำขอลงทะเบียนรับเงินเบี้ยยังชีพผู้สูงอายุ

เฉพาะกรณีผู้สูงอายุมอบอำนาจให้บุคคลอื่นมายื่นคำขอลงทะเบียนแทน

ผู้ยื่นคำขอฯ แทนตามหนังสือมอบอำนาจ เกี่ยวข้องเป็น.....กับผู้สูงอายุที่ขอลงทะเบียน
ชื่อ-สกุล (ผู้รับมอบอำนาจ)เลขประจำตัวประชาชนผู้รับมอบอำนาจ
□-□□□□-□□□□□-□□-□ ที่อยู่.....
.....โทรศัพท์.....

ข้อมูลผู้สูงอายุ

เขียนที่.....

วันที่.....เดือน.....พ.ศ.

ด้วยข้าพเจ้า (นาย/นาง/นางสาว) ชื่อ..... นามสกุล.....

เกิดวันที่.....เดือน.....พ.ศ.อายุ.....ปี สัญชาติ.....มีชื่ออยู่ในสำเนา
ทะเบียนบ้านเลขที่.....หมู่ที่/ชุมชน.....ตรอก/ ซอย.....ถนน.....
ตำบล.....อำเภอ.....จังหวัด.....รหัสไปรษณีย์
.....โทรศัพท์.....

หมายเลขบัตรประจำตัวประชาชนของผู้สูงอายุที่ยื่นคำขอ □-□□□□-□□□□□-□□-□

สถานภาพสมรส □ โสด □ สมรส □ หม้าย □ หย่าร้าง □ แยกกันอยู่ □ อื่น ๆ
รายได้ต่อเดือน.....บาท อาชีพ.....

ข้อมูลทั่วไป : สถานภาพการรับสวัสดิการภาครัฐ

- ไม่ได้รับเบี้ยยังชีพผู้สูงอายุ □ ได้รับเงินสงเคราะห์เพื่อการยังชีพผู้ป่วยเอดส์
□ ได้รับเงินเบี้ยความพิการ □ ย้ายภูมิลำเนาเข้ามาอยู่ใหม่ เมื่อ

มีความประสงค์ขอรับเงินเบี้ยยังชีพผู้สูงอายุ โดยวิธีดังต่อไปนี้ (เลือก ๑ วิธี)

- รับเงินสดด้วยตนเอง □ รับเงินสดโดยบุคคลที่ได้รับมอบอำนาจจากผู้มีสิทธิ
□ โอนเข้าบัญชีเงินฝากธนาคารในนามผู้มีสิทธิ □ โอนเข้าบัญชีเงินฝากธนาคารในนามบุคคลที่ได้รับมอบอำนาจจากผู้มีสิทธิ
พร้อมแนบเอกสาร ดังนี้

- บัตรประจำตัวประชาชน หรือบัตรอื่นที่ออกโดยหน่วยงานของรัฐที่มีรูปถ่าย □ ทะเบียนบ้าน
□ สมุดบัญชีเงินฝากธนาคาร (ในกรณีผู้ขอรับเงินเบี้ยยังชีพผู้สูงอายุประสงค์ขอรับเงินเบี้ยยังชีพผู้สูงอายุผ่านธนาคาร)
□ หนังสือมอบอำนาจพร้อมบัตรประจำตัวประชาชนของผู้มอบอำนาจและผู้รับมอบอำนาจ
□ บัญชีเงินฝากธนาคารบัญชีเลขที่.....ชื่อบัญชี.....

□ “ข้าพเจ้าขอรับรองว่าข้าพเจ้าเป็นผู้มีคุณสมบัติครบถ้วน ณ วันที่ข้าพเจ้ามีสิทธิได้รับเบี้ยยังชีพผู้สูงอายุ
และขอรับรองว่าข้อความดังกล่าวข้างต้นเป็นความจริงทุกประการ”

□ “ข้าพเจ้ายินยอมให้นำข้อมูลส่วนบุคคลเข้าสู่ระบบคอมพิวเตอร์ของกรมส่งเสริมการปกครองท้องถิ่น และ
ยินยอมให้ตรวจสอบข้อมูลกับฐานข้อมูลทะเบียนกลางของรัฐ”

(ลงชื่อ)

(ลงชื่อ)

(.....)

(.....)

ผู้ยื่นคำขอ/ผู้รับมอบอำนาจยื่นคำขอ

เจ้าหน้าที่ผู้รับลงทะเบียน

หมายเหตุ ให้ขีดฆ่าข้อความที่ไม่ต้องการออก และทำเครื่องหมาย ✓ ในช่อง □ หน้าข้อความที่ต้องการ

<p>ความเห็นเจ้าหน้าที่ผู้รับลงทะเบียน</p> <p>เรียน คณะกรรมการตรวจสอบคุณสมบัติ ได้ตรวจสอบคุณสมบัติของ นาย/นาง/นางสาว/</p> <p>หมายเลขบัตรประจำตัวประชาชน □-□□□□-□□□□□□-□□-□ แล้ว</p> <p><input type="checkbox"/> เป็นผู้ที่มีคุณสมบัติในการลงทะเบียนครบถ้วน</p> <p><input type="checkbox"/> เป็นผู้ที่ยังรอตรวจสอบคุณสมบัติ ณ วันที่มีสิทธิ ได้รับเงินเบี้ยยังชีพ</p> <p><input type="checkbox"/> เป็นผู้ที่ยาขาดคุณสมบัติ เนื่องจาก</p> <p>(ลงชื่อ) (.....) เจ้าหน้าที่ผู้รับลงทะเบียน</p>	<p>ความเห็นคณะกรรมการตรวจสอบคุณสมบัติ</p> <p>เรียน นายกเทศมนตรีตำบลแพรงศรีราชา คณะกรรมการตรวจสอบคุณสมบัติได้ตรวจสอบแล้ว มีความเห็นดังนี้</p> <p><input type="checkbox"/> สมควรรับลงทะเบียน</p> <p><input type="checkbox"/> ไม่สมควรรับลงทะเบียน</p> <p>.....</p> <p>กรรมการ (ลงชื่อ) (.....)</p> <p>กรรมการ (ลงชื่อ) (.....)</p> <p>กรรมการ (ลงชื่อ) (.....)</p>
<p>คำสั่ง</p> <p><input type="checkbox"/> รับลงทะเบียน <input type="checkbox"/> ไม่รับลงทะเบียน <input type="checkbox"/> อื่น ๆ.....</p> <p>.....</p> <p>(ลงชื่อ)</p> <p>(นายพงษ์ดิษฐ์ นภาศรี)</p> <p>นายกเทศมนตรีตำบลแพรงศรีราชา</p> <p>วัน/เดือน/ปี</p>	

ตัดตามรอยเส้นประ ให้ผู้สูงอายุที่ยื่นคำขอลงทะเบียนเก็บไว้เพื่อเป็นหลักฐานการลงทะเบียน.....

ยื่นแบบคำขอลงทะเบียนเมื่อวันที่ เดือน พ.ศ.

การลงทะเบียนครั้งนี้ เพื่อขอรับเงินเบี้ยยังชีพผู้สูงอายุโดยจะได้รับเงินเบี้ยยังชีพผู้สูงอายุตามที่มีคุณสมบัติครบถ้วนและตามช่วงระยะเวลาในการลงทะเบียน ภายในวันที่ ๑๐ ของทุกเดือน โดยได้รับตั้งแต่เดือน..... พ.ศ. เป็นต้นไป กรณีผู้สูงอายุย้ายภูมิลำเนาไปอยู่ที่อื่นจะต้องไปลงทะเบียนยื่นคำขอรับเงินเบี้ยยังชีพผู้สูงอายุ ที่องค์กรปกครองส่วนท้องถิ่นแห่งใหม่นับตั้งแต่วันที่ย้ายแต่ไม่เกินเดือนพฤศจิกายนของปีนั้น ทั้งนี้ผู้สูงอายุจะได้เบี้ยผู้สูงอายุ องค์กรปกครองส่วนท้องถิ่นเดิมจนสิ้นปีงบประมาณที่ได้ลงทะเบียนไว้ และรับที่องค์กรปกครองส่วนท้องถิ่นใหม่ในปีงบประมาณถัดไป

แบบคำขอลงทะเบียนรับเงินเบี้ยความพิการ ประจำปีงบประมาณ พ.ศ. ๒๕๖๖

เฉพาะกรณีคนพิการมอบอำนาจให้บุคคลอื่นมายื่นขอลงทะเบียนแทน : ผู้ยื่นคำขอฯ แทนตามหนังสือมอบอำนาจเกี่ยวข้องกับ
 คนพิการที่ขอขึ้นทะเบียน โดยเป็น บิดา-มารดา บุตร สามเณร-ภรรยา พี่น้อง ผู้ดูแลคนพิการ อื่นๆ.....
 ลงทะเบียนชื่อ-สกุล (ผู้รับมอบอำนาจ)เลขประจำตัวประชาชนผู้รับมอบอำนาจ
---- ที่อยู่.....
โทรศัพท์

ข้อมูลคนพิการ

เขียนที่.....

วันที่.....เดือน.....พ.ศ.

ค่านำหน้านาม เด็กชาย เด็กหญิง นาย นาง นางสาว อื่นๆ (ระบุ).....

ชื่อ.....นามสกุล.....เกิดวันที่.....เดือน.....พ.ศ.....

อายุ.....ปี สัญชาติ.....มีชื่ออยู่ในสำเนาทะเบียนบ้านเลขที่.....หมู่ที่.....ชุมชน.....

ตรอก/ซอย.....ถนน.....ตำบล.....อำเภอ.....

จังหวัด.....รหัสไปรษณีย์.....โทรศัพท์.....

หมายเลขบัตรประจำตัวประชาชนของผู้พิการ/ประชาชน ที่ยื่นคำขอ ----

- ประเภทความพิการ** ความพิการทางการมองเห็น ความพิการทางสติปัญญา
 ความพิการทางการได้ยินหรือสื่อความหมาย ความพิการทางการเรียนรู้
 ความพิการทางการเคลื่อนไหวหรือทางร่างกาย ความพิการทางออทิสติก
 ความพิการทางจิตใจหรือพฤติกรรม

สถานภาพ โสด สมรส หม้าย หย่าร้าง แยกกันอยู่ อื่นๆ.....

รายได้ต่อเดือน.....บาท อาชีพ.....

บุคคลอ้างอิงที่สามารถติดต่อได้.....โทรศัพท์.....

ข้อมูลทั่วไป : สถานภาพรับสวัสดิการภาครัฐ

ยังไม่เคยได้รับการสงเคราะห์เบี้ยยังชีพ เคยได้รับ(ย้ายภูมิลำเนา)เข้ามาอยู่ใหม่เมื่อ.....

ได้รับการสงเคราะห์เบี้ยยังชีพผู้สูงอายุ ได้รับการสงเคราะห์เบี้ยยังชีพผู้วัยเฒ่า อื่นๆ (ระบุ).....

มีความประสงค์ขอรับเงินเบี้ยความพิการ ประจำปีงบประมาณ พ.ศ. ๒๕๖๖ โดยวิธีดังต่อไปนี้ (เลือก ๑ วิธี)

รับเงินสดด้วยตนเอง รับเงินสดโดยบุคคลที่ได้รับมอบอำนาจจากผู้มีสิทธิ

โอนเข้าบัญชีเงินฝากธนาคารในนามผู้มีสิทธิ โอนเข้าบัญชีเงินฝากธนาคารในนามบุคคลที่ได้รับมอบ

อำนาจจากผู้มีสิทธิธนาคาร.....สาขา.....

เลขที่บัญชี --

พร้อมแนบเอกสารดังนี้

สำเนาบัตรประจำตัวคนพิการ หรือสำเนาบัตรอื่นที่ออกโดยหน่วยงานของรัฐที่มีรูปถ่าย สำเนาทะเบียนบ้าน

สำเนาสมุดบัญชีเงินฝากธนาคาร.....

บัญชีเลขที่..... ชื่อบัญชี.....

หนังสือมอบอำนาจพร้อมสำเนาบัตรประจำตัวประชาชนของผู้มอบอำนาจและผู้รับมอบอำนาจ (ในกรณียื่นคำขอฯแทน)

“ข้าพเจ้าขอรับรองว่าข้าพเจ้าเป็นผู้มีคุณสมบัติครบถ้วน ไม่เป็นบุคคลที่อยู่ในอุปการะของสถานสงเคราะห์ของรัฐ และข้อความดังกล่าวข้างต้นเป็นความจริงทุกประการ หากข้อความและเอกสารที่ยื่นเรื่องนี้เป็นเท็จ ข้าพเจ้ายินยอมให้ดำเนินการตามกฎหมาย”

“ข้าพเจ้ายินยอมให้นำข้อมูลส่วนบุคคลเข้าสู่ระบบคอมพิวเตอร์ของกรมส่งเสริมการปกครองท้องถิ่น และยินยอมให้ตรวจสอบข้อมูลกับฐานข้อมูลทะเบียนกลางภาครัฐ”

(ลงชื่อ).....

(ลงชื่อ).....

(.....)

(.....)

ผู้ยื่นคำขอ/ผู้รับมอบอำนาจยื่นคำขอ

เจ้าหน้าที่ผู้รับลงทะเบียน

<p>ความเห็นเจ้าหน้าที่ผู้รับลงทะเบียน เรียน คณะกรรมการตรวจสอบคุณสมบัติ ได้ตรวจสอบคุณสมบัติของนาย/นาง/นางสาว หมายเลขบัตรประจำตัวประชาชน <input type="checkbox"/>-<input type="checkbox"/><input type="checkbox"/><input type="checkbox"/><input type="checkbox"/><input type="checkbox"/><input type="checkbox"/><input type="checkbox"/><input type="checkbox"/><input type="checkbox"/><input type="checkbox"/><input type="checkbox"/><input type="checkbox"/><input type="checkbox"/><input type="checkbox"/><input type="checkbox"/><input type="checkbox"/><input type="checkbox"/><input type="checkbox"/><input type="checkbox"/><input type="checkbox"/><input type="checkbox"/><input type="checkbox"/> แล้ว <input type="checkbox"/> เป็นผู้มิคุณสมบัติครบถ้วน <input type="checkbox"/> เป็นผู้ที่ขาดคุณสมบัติ ดังนี้ เนื่องจาก..... (ลงชื่อ)..... (.....) เจ้าหน้าที่ผู้ลงทะเบียน</p>	<p>ความเห็นคณะกรรมการตรวจสอบคุณสมบัติ เรียน นายกเทศมนตรีตำบลแพรงศรีราชา คณะกรรมการตรวจสอบคุณสมบัติได้ตรวจสอบ แล้วมีความเห็นดังนี้ <input type="checkbox"/> สมควรลงทะเบียน <input type="checkbox"/> ไม่สมควรลงทะเบียน กรรมการ (ลงชื่อ)..... (.....) กรรมการ (ลงชื่อ)..... (.....) กรรมการ (ลงชื่อ)..... (.....)</p>
<p>คำสั่ง <input type="checkbox"/> รับลงทะเบียน <input type="checkbox"/> ไม่รับลงทะเบียน <input type="checkbox"/> อื่นๆ..... (ลงชื่อ)..... (นายสมภาส เคารพธรรม) นายกเทศมนตรีตำบลแพรงศรีราชา วัน/เดือน/ปี.....</p>	

(ตัดตามรอยเส้นประ ให้คนพิการที่ยื่นคำขอลงทะเบียนเก็บไว้

ยื่นแบบคำขอลงทะเบียนเมื่อวันที่.....เดือน.....พ.ศ.

การลงทะเบียนครั้งนี้ เพื่อขอรับเงินเบี้ยความพิการ ประจำปีงบประมาณ พ.ศ. ๒๕๖๖ โดยจะได้รับเงินเบี้ยความพิการ ตั้งแต่เดือน.....ถึงเดือนกันยายน ๒๕๖๖ ในอัตราเดือนละ ๘๐๐ บาท / ๑,๐๐๐ บาท กรณีคนพิการย้ายภูมิลำเนาไปอยู่ที่อื่น จะต้องไปลงทะเบียนยื่นคำขอรับเงินเบี้ยความพิการ ณ ที่องค์รปกครองส่วนท้องถิ่นแห่งใหม่โดยทันที เพื่อรักษาสิทธิให้ต่อเนื่องในการรับเงินเบี้ยความพิการ

หากบัตรประจำตัวคนพิการหมดอายุ เทศบาลตำบลแพรงศรีราชาจะชะลอการจ่ายเบี้ยความพิการเป็นการชั่วคราว จนกว่าท่านจะต่อบัตรประจำตัวคนพิการให้แล้วเสร็จ

(ลงชื่อ).....
(.....)
ผู้ยื่นคำขอ/ผู้รับมอบอำนาจยื่นคำขอ

(ลงชื่อ).....
(.....)
เจ้าหน้าที่ผู้ลงทะเบียน

***โปรดเก็บเอกสารส่วนนี้ไว้เป็นหลักฐานในการตรวจสอบ และยืนยันการขึ้นทะเบียนรับเงินเบี้ยความพิการ

ตัวอย่างแบบฟอร์มหนังสือมอบอำนาจ

หนังสือมอบอำนาจ

เขียนที่.....

วันที่.....เดือน..... พ.ศ.

โดยหนังสือฉบับนี้ข้าพเจ้า.....

เลขประจำตัวประชาชน.....อยู่บ้านเลขที่..... หมู่ที่.....

ถนน..... ตรอก/ซอย..... ชุมชน.....

ตำบล.....อำเภอ.....จังหวัด.....

รหัสไปรษณีย์.....โทรศัพท์.....

ขอมอบอำนาจให้.....

เลขประจำตัวประชาชน.....อยู่บ้านเลขที่..... หมู่ที่.....

ถนน..... ตรอก/ซอย..... ชุมชน.....

ตำบล.....อำเภอ.....จังหวัด.....

รหัสไปรษณีย์.....โทรศัพท์.....

เกี่ยวพันเป็น.....เพื่อดำเนินการ

() ยื่นคำขอลงทะเบียนรับเงินเบี้ยยังชีพผู้สูงอายุ/คนพิการ/ผู้ป่วยเอดส์

() เป็นผู้ม้ออำนาจในการ รับเงินเบี้ยยังชีพผู้สูงอายุ รับเงินเบี้ยความพิการ

แทนข้าพเจ้า โดยจ่ายให้ผู้รับมอบอำนาจโอนเข้าบัญชีเงินฝากของผู้รับมอบอำนาจ

ธนาคาร.....สาขา.....

ชื่อบัญชี.....เลขที่บัญชี.....

ทั้งนี้ ตั้งแต่บัดนี้เป็นต้นไปจนกว่าจะมีการเปลี่ยนแปลง ทั้งในขณะที่ข้าพเจ้ามีชีวิตและเสียชีวิตแล้ว

ข้าพเจ้าขอรับผิดชอบในการที่ผู้รับมอบอำนาจได้กระทำไปตามหนังสือมอบอำนาจนี้เสมือนว่า ข้าพเจ้าได้กระทำด้วยตัวเองทั้งสิ้น เพื่อเป็นหลักฐานข้าพเจ้าได้ลงลายมือชื่อ/ลายพิมพ์นิ้วมือไว้เป็นสำคัญต่อหน้าพยานแล้ว

ลงชื่อ.....ผู้มอบอำนาจ

(.....)

ลงชื่อ.....ผู้รับมอบอำนาจ

(.....)

ลงชื่อ.....พยาน

(.....)

ลงชื่อ.....พยาน

(.....)

หมายเหตุ เอกสารประกอบหนังสือมอบอำนาจ

๑. สำเนาบัตรประชาชนของผู้มอบอำนาจ

๓. สำเนาบัญชีธนาคาร

๕. สำเนาบัตรคนพิการของผู้มอบอำนาจ

๒. สำเนาบัตรประชาชนของผู้รับมอบอำนาจ

๔. กรอกเอกสารให้ครบถ้วนและพยานลงนามให้ครบ