# คู่มือการปฏิบัติงานรับเรื่องราว
# ร้องเรียน/ร้องทุกข์

องค์การบริหารส่วนตำบลผักขวง

อำเภอทองแสนขัน  จังหวัดอุตรดิตถ์

# คำนำ

คู่มือการปฏิบัติงานรับเรื่องราวร้องทุกข์ของ ศูนย์รับเรื่องราวร้องทุกข์องค์การบริหารส่วนตำบลผักขวง ฉบับนี้ จัดทำขึ้นเพื่อเป็นแนวทางการดำเนินการจัดการข้อร้องเรียนของศูนย์รับเรื่องราวร้องทุกข์องค์การบริหารส่วนตำบลผักขวง ทั้งนี้ การจัดการข้อร้องเรียนจนได้ข้อยุติ ให้มีความรวดเร็วและมีประสิทธิภาพ เพื่อตอบสนองความต้องการและความคาดหวังของผู้รับบริการ จำเป็นจะต้องมีขั้นตอน / กระบวนการ และแนวทางในการปฏิบัติงานที่ชัดเจนและเป็นมาตรฐานเดียวกัน

**ศูนย์รับเรื่องราวร้องทุกข์องค์การบริหารส่วนตำบลผักขวง**

# สารบัญ

**เรื่อง** **หน้า**


๑. หลักการและเหตุผล ๑

๒. การจัดตั้งศูนย์รับเรื่องราวร้องทุกข์องค์การบริหารส่วนตำบลผักขวง ๑

๓. สถานที่ตั้ง ๑

๔. หน้าที่ความรับผิดชอบ ๑

๕. วัตถุประสงค์ ๑

๖. คำจำกัดความ ๒

๗. ระยะเวลาเปิดให้บริการ ๒

๘. แผนผังกระบวนการจัดการเรื่องร้องเรียน / ร้องทุกข์ ๓

๙. ขั้นตอนการปฏิบัติงาน ๔

๑๐. การรับและตรวจสอบข้อร้องเรียนจากช่องทางต่าง ๆ ๔

๑๑. การบันทึกข้อร้องเรียน ๔

๑๒. การประสานหน่วยงานเพื่อแก้ไขข้อร้องเรียนและการแจ้งกลับผู้ร้องเรียน ๔

๑๓. การติดตามแก้ไขข้อร้องเรียน ๕

๑๔. การรายงานผลการดำเนินการให้ผู้บริหารทราบ ๕

๑๕. มาตรฐานงาน ๕

๑๖. แบบฟอร์ม ๕

๑๗. จัดทำโดย ๕

ภาคผนวก

แบบคำร้องเรื่องราวร้องเรียน/ร้องทุกข์

# คู่มือการปฏิบัติงานรับเรื่องราวร้องเรียน/ร้องทุกข์
# ศูนย์รับเรื่องราวร้องทุกข์องค์การบริหารส่วนตำบลผักขวง

**๑. หลักการและเหตุผล**

พระราชกฤษฎีกาว่าด้วยหลักเกณฑ์และวิธีการบริหารกิจการบ้านเมืองที่ดี พ.ศ. ๒๕๔๖ ได้กำหนดแนวทางปฏิบัติราชการ มุ่งให้เกิดประโยชน์สุขแก่ประชาชน โดยยึดประชาชนเป็นศูนย์กลาง เพื่อตอบสนองความต้องการของประชาชนให้เกิดความผาสุกและความเป็นอยู่ที่ดีของประชาชน เกิดผลสัมฤทธิ์ต่องานบริการที่มีประสิทธิภาพและเกิดความคุ้มค่าในการให้บริการ ไม่มีขั้นตอนปฏิบัติงานเกินความจำเป็น มีการปรับปรุงภารกิจให้ทันต่อสถานการณ์ ประชาชนได้รับการอำนวยความสะดวกและได้รับการตอบสนองความต้องการ และมีการประเมินผลการให้บริการอย่างสม่ำเสมอ

**๒. การจัดตั้งศูนย์รับเรื่องราวร้องทุกข์องค์การบริหารส่วนตำบลผักขวง**

เพื่อให้การบริหารระบบราชการเป็นไปด้วยความถูกต้อง บริสุทธิ์ ยุติธรรม ควบคู่กับการพัฒนาบำบัดทุกข์ บำรุงสุข ตลอดจนดำเนินการแก้ไขปัญหาความเดือดร้อนของประชาชน ได้อย่างมีประสิทธิภาพ ด้วยความรวดเร็วประสบผลสำเร็จอย่างเป็นรูปธรรม อีกทั้งเพื่อเป็นศูนย์รับแจ้งเบาะแสการทุจริต หรือไม่ได้รับความเป็นธรรมจากการปฏิบัติงานของเจ้าหน้าที่ องค์การบริหารส่วนตำบลผักขวงจึงได้จัดตั้งศูนย์รับเรื่องราวร้องเรียน/ร้องทุกข์ ขึ้น ซึ่งในกรณีการร้องเรียนที่เกี่ยวกับบุคคล จะมีการเก็บรักษาเรื่องราวไว้เป็นความลับและปกปิดชื่อผู้ร้องเรียน เพื่อมิให้ผู้ร้องเรียนได้รับผลกระทบและได้รับความเดือดร้อนจากการร้องเรียน

**๓. สถานที่ตั้ง**

ตั้งอยู่ ณ สำนักงานองค์การบริหารส่วนตำบลผักขวง ตำบลผักขวง อำเภอทองแสนขัน จังหวัดอุตรดิตถ์

**๔. หน้าที่ความรับผิดชอบ**

เป็นศูนย์กลางในการรับเรื่องราวร้องเรียน/ร้องทุกข์ และให้บริการข้อมูลข่าวสาร ให้คำปรึกษา รับเรื่องปัญหาความต้องการและข้อเสนอแนะของประชาชน

**๕. วัตถุประสงค์**

๑. เพื่อให้การดำเนินงานจัดการข้อร้องเรียน/ร้องทุกข์ ของศูนย์รับเรื่องราวร้องทุกข์องค์การบริหารส่วนตำบลผักขวง มีขั้นตอน/กระบวนการ และแนวทางในการปฏิบัติงานเป็นมาตรฐานเดียวกัน

๒. เพื่อให้มั่นใจว่าได้มีการปฏิบัติตามข้อกำหนด ระเบียบ หลักเกณฑ์เกี่ยวกับการจัดการข้อร้องเรียน/ร้องทุกข์ ที่กำหนดไว้อย่างสม่ำเสมอและมีประสิทธิภาพ

**๖. คำจำกัดความ**

"ผู้รับบริการ" หมายถึง ผู้ที่มารับบริการจากส่วนราชการและประชาชนทั่วไป

"ผู้มีส่วนได้เสีย" หมายถึง ผู้ที่ได้รับผลกระทบ ทั้งทางบวกและทางลบ ทั้งทางตรงและทางอ้อม จากการดำเนินการของส่วนราชการ เช่น ประชาชนในเขตองค์การบริหารส่วนตำบลผักขวง

"การจัดการข้อร้องเรียน" มีความหมายครอบคลุมถึงการจัดการในเรื่องข้อร้องเรียน/ร้องทุกข์/ข้อเสนอแนะ/ข้อคิดเห็น/คำชมเชย/การสอบถามหรือการร้องขอข้อมูล

"ผู้ร้องเรียน/ร้องทุกข์" หมายถึง ประชาชนทั่วไป/ผู้มีส่วนได้เสียที่มาติดต่อราชการผ่านช่องทางต่าง ๆ โดยมีวัตถุประสงค์ครอบคลุมการร้องเรียน/ร้องทุกข์/การให้ข้อเสนอแนะ/การให้ข้อคิดเห็น/การชมเชย/การร้องขอข้อมูล

"ช่องทางการรับข้อร้องเรียน/ร้องทุกข์" หมายถึง ช่องทางต่าง ๆ ที่ใช้ในการรับเรื่องร้องเรียน/ร้องทุกข์ เช่น ติดต่อด้วยตนเอง/ติดต่อทางโทรศัพท์/เว็บไซต์/Facebook

**๗. ระยะเวลาเปิดให้บริการ**

เปิดให้บริการวันจันทร์ ถึง วันศุกร์ (ยกเว้นวันหยุดที่ทางราชการกำหนด) ตั้งแต่เวลา ๐๘.๓๐ – ๑๖.๓๐ น.

## ๘. แผนผังกระบวนการจัดการเรื่องร้องเรียน /ร้องทุกข์

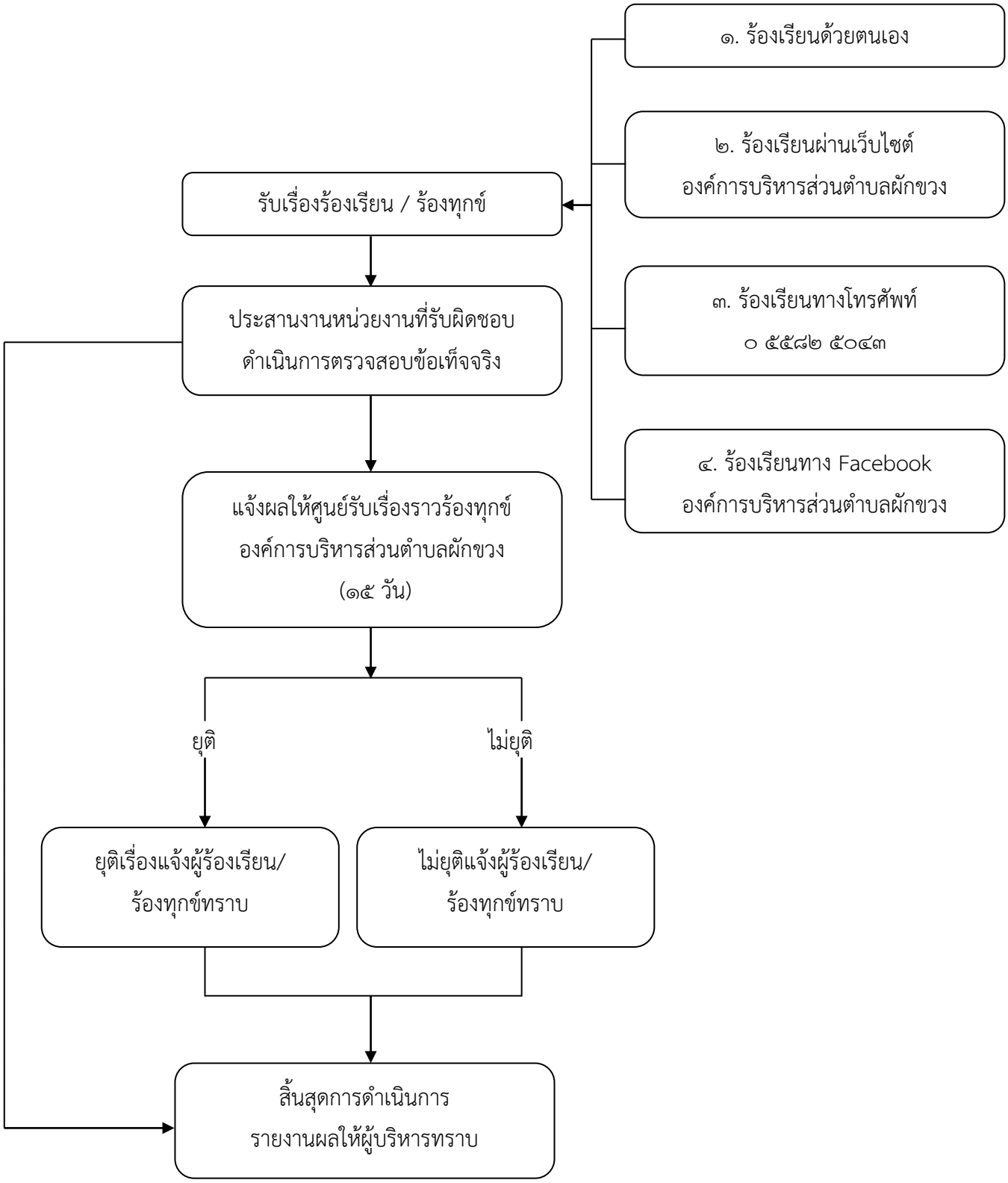

**๙. ขั้นตอนการปฏิบัติงาน**

การแต่งตั้งผู้รับผิดชอบจัดการข้อร้องเรียน/ร้องทุกข์ ของหน่วยงาน

๘.๑ จัดตั้งศูนย์/จุดรับข้อร้องเรียน/ร้องทุกข์ ของประชาชน

๘.๒ จัดทำคำสั่งแต่งตั้งเจ้าหน้าที่ประจำศูนย์

๘.๓ แจ้งผู้รับผิดชอบตามคำสั่งองค์การบริหารส่วนตำบลผักขวง เพื่อความสะดวกในการประสานงาน

**๑๐. การรับและตรวจสอบข้อร้องเรียน/ร้องทุกข์ จากช่องทางต่าง ๆ**

ดำเนินการรับและติดตามตรวจสอบข้อร้องเรียน/ร้องทุกข์ ที่เข้ามายังหน่วยงานจากช่องทางต่าง ๆ โดยมีข้อปฏิบัติตามที่กำหนด ดังนี้

| ช่องทาง | ความถี่ในการตรวจสอบช่องทาง | ระยะเวลาดำเนินการรับข้อร้องเรียน / ร้องทุกข์ เพื่อประสานหาทางแก้ไขปัญหา | หมายเหตุ |
|---|---|---|---|
| ร้องเรียนด้วยตนเอง ณ ศูนย์รับเรื่องราวร้องทุกข์ องค์การบริหารส่วนตำบลผักขวง | ทุกครั้งที่มีการร้องเรียน | ภายใน ๑ วันทำการ | |
| ร้องเรียนผ่านเว็บไซต์ องค์การบริหารส่วนตำบลผักขวง | ทุกวัน | ภายใน ๑ วันทำการ | |
| ร้องเรียนทางโทรศัพท์ ๐๕๕ - ๘๒๕๐๔๓ | ทุกวัน | ภายใน ๑ วันทำการ | |
| ร้องเรียนทาง Facebook | ทุกวัน | ภายใน ๑ วันทำการ | |

**๑๑. การบันทึกข้อร้องเรียน**

๑๐.๑ กรอกแบบฟอร์มบันทึกข้อร้องเรียน/ร้องทุกข์ โดยมีรายละเอียด ชื่อ-สกุล ที่อยู่ หมายเลขโทรศัพท์ติดต่อ เรื่องร้องเรียน/ร้องทุกข์ และสถานที่เกิดเหตุ

๑๐.๒ ทุกช่องทางที่มีการร้องเรียน เจ้าหน้าที่ต้องบันทึกข้อร้องเรียน/ร้องทุกข์ ลงสมุดบันทึกข้อร้องเรียน/ร้องทุกข์

**๑๒. การประสานหน่วยงานเพื่อแก้ปัญหาข้อร้องเรียน / ร้องทุกข์ และการแจ้งผู้ร้องเรียน / ร้องทุกข์ทราบ**

๑๒.๑ กรณีเป็นการขอข้อมูลข่าวสาร ประสานหน่วยงานผู้ครอบครองเอกสาร เจ้าหน้าที่ที่เกี่ยวข้อง เพื่อให้ข้อมูลแก่ผู้ร้องขอได้ทันที

๑๒.๒ ข้อร้องเรียน/ร้องทุกข์ ที่เป็นการร้องเรียนเกี่ยวกับคุณภาพการให้บริการของหน่วยงาน เช่น ไฟฟ้าสาธารณะดับ การจัดการขยะมูลฝอย ตัดต้นไม้ กลิ่นเหม็นรบกวน เป็นต้น จัดทำบันทึกข้อความเสนอไปยังผู้บริหารเพื่อสั่งการหน่วยงานที่เกี่ยวข้อง โดยเบื้องต้นอาจโทรศัพท์แจ้งไปยังหน่วยงานที่เกี่ยวข้อง

๑๒.๓ ข้อร้องเรียน/ร้องทุกข์ ที่ไม่อยู่ในความรับผิดชอบขององค์การบริหารส่วนตำบลผักขวง ให้ดำเนินการประสานหน่วยงานภายนอกที่เกี่ยวข้อง เพื่อให้เกิดความรวดเร็วและถูกต้อง ในการแก้ไขปัญหาต่อไป

๑๒.๔ ข้อร้องเรียนที่ส่งผลกระทบต่อหน่วยงาน เช่น กรณี ผู้ร้องเรียนทำหนังสือร้องเรียนความไม่โปร่งใสในการจัดซื้อจัดจ้าง ให้เจ้าหน้าที่จัดทำบันทึกข้อความเพื่อเสนอผู้บริหารพิจารณาสั่งการไปยังหน่วยงานที่รับผิดชอบ เพื่อดำเนินการตรวจสอบและแจ้งผู้ร้องเรียนทราบ ต่อไป

**๑๓. การติดตามแก้ไขปัญหาข้อร้องเรียน**

ให้หน่วยงานที่เกี่ยวข้องรายงานผลการดำเนินการให้ทราบภายใน ๕ วันทำการ เพื่อเจ้าหน้าที่ศูนย์ฯ จะได้แจ้งให้ผู้ร้องเรียนทราบ ต่อไป

**๑๔. การรายงานผลการดำเนินการให้ผู้บริหารทราบ**

๑๓.๑ ให้รวบรวมและรายงานสรุปการจัดการข้อร้องเรียน/ร้องทุกข์ ให้ผู้บริหารทราบทุกเดือน

๑๓.๒ ให้รวบรวมรายงานสรุปข้อร้องเรียนหลังจากสิ้นปีงบประมาณ เพื่อนำมาวิเคราะห์การจัดการข้อร้องเรียน/ร้องทุกข์ ในภาพรวมของหน่วยงาน เพื่อใช้เป็นแนวทางในการแก้ไข ปรับปรุง พัฒนาองค์กร ต่อไป

**๑๕. มาตรฐานงาน**

การดำเนินการแก้ไขข้อร้องเรียน/ร้องทุกข์ ให้แล้วเสร็จภายในระยะเวลาที่กำหนด

กรณีได้รับเรื่องร้องเรียน/ร้องทุกข์ ให้ศูนย์รับเรื่องราวร้องทุกข์องค์การบริหารส่วนตำบลผักขวง ดำเนินการตรวจสอบและพิจารณาส่งเรื่องให้หน่วยงานที่เกี่ยวข้อง ดำเนินการแก้ไขปัญหาข้อร้องเรียน / ร้องทุกข์ ให้แล้วเสร็จภายใน ๑๕ วัน ทำการ

**๑๖. แบบฟอร์ม**

แบบคำร้องเรื่องราวร้องเรียน/ร้องทุกข์

**๑๗. จัดทำโดย**

ศูนย์รับเรื่องราวร้องทุกข์องค์การบริหารส่วนตำบลผักขวง

- หมายเลขโทรศัพท์ ๐ ๕๕๘๒ ๕๐๔๓
- หมายเลขโทรสาร ๐ ๕๕๘๒ ๕๐๔๓ ต่อ ๑๑๑
- เว็บไซต์ www.pksao.go.th

# ภาคผนวก

# คำร้องเรื่องราว ร้องเรียน/ร้องทุกข์

เขียนที่.....

วันที่.....เดือน.....พ.ศ.....

เรื่อง .....

เรียน นายกองค์การบริหารส่วนตำบลผักขวง

ด้วย ข้าพเจ้า (นาย/นาง/นางสาว).....

ที่อยู่.....หมู่ที่.....บ้าน.....ตำบล.....อำเภอ.....

จังหวัด..... หมายเลขโทรศัพท์ .....

ขอร้องเรียน/ร้องทุกข์ เรื่อง.....

.....

.....

.....

.....

ข้าพเจ้า รับรองว่าข้อความข้างต้นเป็นจริงทุกประการ

ขอแสดงความนับถือ

ลงชื่อ.....ผู้ยื่นคำร้อง

(.....)

ลงชื่อ.....เจ้าหน้าที่ผู้รับคำร้อง

(.....)

- ความเห็นหัวหน้าสำนักปลัด

.....

.....

(นางสาวจำเนียน อินสา)

หัวหน้าสำนักปลัด

- ความเห็นปลัดองค์การบริหารส่วนตำบล

.....

.....

จ.ส.อ.

(สุขสันต์ ทองคำ)

ปลัดองค์การบริหารส่วนตำบล

---

**คำสั่งนายกองค์การบริหารส่วนตำบลผักขวง**

.....

.....

.....

(นายไสว เกิดแก้ว)

นายกองค์การบริหารส่วนตำบลผักขวง

# คำร้องทั่วไป

เขียนที่ องค์การบริหารส่วนตำบลผักขวง

วันที่.....เดือน.....พ.ศ.....

เรื่อง .....

เรียน นายกองค์การบริหารส่วนตำบลผักขวง

ด้วย ข้าพเจ้า (นาย/นาง/นางสาว).....

ที่อยู่ปัจจุบันเลขที่.....หมู่ที่.....ซอย.....ถนน.....ตำบล.....

อำเภอ.....จังหวัด.....หมายเลขโทรศัพท์.....

มีความประสงค์.....

.....

พร้อมทั้งแนบเอกสารประกอบดังนี้

1.....

2.....

จึงเรียนมาเพื่อโปรดพิจารณาในเรื่องดังกล่าว จักขอบคุณยิ่ง

ขอแสดงความนับถือ

ลงชื่อ..... ผู้ยื่นคำร้อง

(.....)

ลงชื่อ..... เจ้าหน้าที่ผู้รับคำร้อง

(.....)

- ความเห็นของหัวหน้าสำนักปลัด อบต.ผักขวง

.....

.....

.....

(นางสาวจำเนียน อินสา)

หัวหน้าสำนักปลัด

- ความเห็นของปลัด อบต. ผักขวง

.....

.....

จ.ส.อ. .....

(สุขสันต์ ทองคำ)

ปลัดองค์การบริหารส่วนตำบลผักขวง

---

○ ดำเนินการตามคำขอ

○ ไม่อนุญาต เหตุผล.....

.....

.....

.....

(นายไสว เกิดแก้ว)

นายกองค์การบริหารส่วนตำบลผักขวง