

รวม ๑๕๐ คน เพื่อเสริมสร้างความเข้าใจและแนวทางการประสานให้ผู้ดูแลเด็กซึ่งสำเร็จการศึกษาตามหลักสูตรดังกล่าวปฏิบัติการสอนในโรงเรียน ตามนัยหนังสือที่อ้างถึงนั้น

มหาวิทยาลัยราชภัฏสวนดุสิต แจ้งว่าได้กำหนดแนวทางในการประสานปฏิบัติการสอนสำหรับผู้ดูแลเด็กที่ศึกษาระดับปริญญาตรี หลักสูตรครุศาสตรบัณฑิต / ศึกษาศาสตรบัณฑิต สาขาการศึกษาปฐมวัย ตามโครงการความร่วมมือทางวิชาการ ระหว่างกรมส่งเสริมการปกครองท้องถิ่นกับมหาวิทยาลัยราชภัฏสวนดุสิต เพื่อเสริมสร้างความเข้าใจและแนวทางในการประสานปฏิบัติการสอนแก่ผู้ดูแลเด็กที่ศึกษาตามโครงการฯ ทั้ง ๒ หลักสูตร โดยให้ผู้ดูแลเด็กที่ศึกษาตามโครงการความร่วมมือทุกคนกรอกข้อมูลโรงเรียนที่เลือกและที่จะเลือกปฏิบัติการสอน ผ่านระบบบริการนักศึกษา ของมหาวิทยาลัยราชภัฏสวนดุสิต www.dusitcenter.org โดยพิจารณาจากบัญชีรายชื่อโรงเรียนที่ส่งมาพร้อมนี้ หรือจากเว็บไซต์ดังกล่าวสำหรับผู้ดูแลเด็กที่เลือกโรงเรียนนอกเหนือจากบัญชีรายชื่อโรงเรียนที่ระบุ โรงเรียนที่เลือกต้องผ่านหลักเกณฑ์และเงื่อนไขที่คณะกรรมการครูสภากำหนดเท่านั้น กรมส่งเสริมการปกครองท้องถิ่นจึงขอให้จังหวัดแจ้งให้องค์กรปกครองส่วนท้องถิ่นที่มีผู้ดูแลเด็กที่ศึกษาตามโครงการความร่วมมือ ทั้ง ๒ หลักสูตร แจ้งให้ผู้ดูแลเด็กดำเนินการดังนี้

๑. ผู้ดูแลเด็กที่ศึกษาหลักสูตรครุศาสตรบัณฑิต รุ่น ๑ - รุ่น ๔ ที่สำเร็จการศึกษาแล้ว จะต้องกรอกข้อมูลโรงเรียนที่เลือกปฏิบัติการสอนผ่านระบบบริการนักศึกษา ของมหาวิทยาลัยราชภัฏสวนดุสิต โดยปฏิบัติตามวิธีดำเนินการสำหรับผู้สำเร็จการศึกษาหลักสูตรครุศาสตรบัณฑิต สาขาการศึกษาปฐมวัย ที่ส่งมาพร้อมนี้

๒. ผู้ดูแลเด็กที่ศึกษาหลักสูตรครุศาสตรบัณฑิต รุ่น ๑ - รุ่น ๔ ที่ยังไม่สำเร็จการศึกษา ขอให้กรอกข้อมูลโรงเรียนที่จะเลือกปฏิบัติการสอนผ่านทางระบบบริการนักศึกษา ของมหาวิทยาลัยราชภัฏสวนดุสิต และเมื่อจบการศึกษาแล้วให้ปฏิบัติตามวิธีดำเนินการตาม ข้อ ๑.

๓. ผู้ดูแลเด็กที่ศึกษาหลักสูตรศึกษาศาสตรบัณฑิต (โครงการ รมป.) รุ่น ๕ - รุ่น ๖ และรุ่น ๖/๑ ที่เรียนวิชา PROF ๑๐๔ และ PROF ๑๐๕ ซึ่งต้องออกฝึกปฏิบัติการสอนใน ๒ ภาคเรียนสุดท้าย จะต้องปฏิบัติตามวิธีดำเนินการสำหรับฝึกประสบการณ์วิชาชีพครูที่ส่งมาพร้อมนี้

โดยให้ผู้ดูแลเด็กที่ศึกษาตามโครงการความร่วมมือ ทั้ง ๒ หลักสูตร กรอกข้อมูลโรงเรียนที่เลือกและที่จะเลือกปฏิบัติการสอนให้แล้วเสร็จ ภายในวันที่ ๒๕ พฤศจิกายน ๒๕๕๓ และรายงานให้องค์กรปกครองส่วนท้องถิ่น เพื่อรวบรวมรายงานให้จังหวัด และให้จังหวัดมอบหมายเจ้าหน้าที่สำนักงานส่งเสริมการปกครองท้องถิ่นจังหวัดเป็นผู้รับผิดชอบและดำเนินการช่วยเหลือกรณีผู้ดูแลเด็กรายได้ไม่สามารถเลือกโรงเรียนในการปฏิบัติการสอนได้ โดยพิจารณาโรงเรียนจากบัญชีรายชื่อโรงเรียนให้ผู้ดูแลเด็กเข้าปฏิบัติการสอนตามความเหมาะสม และรายงานผลการดำเนินการพร้อมแจ้งรายชื่อเจ้าหน้าที่ผู้รับผิดชอบตามแบบรายงานที่ส่งมาพร้อมนี้ ให้กรมส่งเสริมการปกครองท้องถิ่นภายในวันที่ ๒๕ ธันวาคม ๒๕๕๓

จึงเรียนมาเพื่อโปรดพิจารณาดำเนินการต่อไป

ขอแสดงความนับถือ



(นางวลัยดี วรรณวโรภร)

รองอธิบดี มีมติบริหารการแทน

อธิบดีกรมส่งเสริมการปกครองท้องถิ่น

สำนักประสานและพัฒนาการจัดการศึกษาท้องถิ่น

ส่วนส่งเสริมการศึกษานอกระบบและพัฒนากิจกรรมเยาวชน

โทร. ๐ - ๒๒๔๑ - ๙๐๒๑ - ๓ ต่อ ๑๐๓ โทรสาร ๐-๒๒๔๑-๙๐๐๐ ต่อ ๕๓๓๗

รายชื่อโรงเรียนที่ผ่านการประเมินและรับรองมาตรฐานระดับปฐมวัย ปี 2549 - 2552
จากสำนักงานรับรองมาตรฐานและประเมินคุณภาพการศึกษา(องค์การมหาชน) (สมศ.)

จำนวน 21,540 แห่ง

ลำดับที่	จังหวัด	อำเภอ	ตำบล	ชื่อโรงเรียน	สังกัด	ที่ตั้ง	ขนาดร.	ชั้นเรียน	ปีที่ประเมิน	โทรศัพท์
1	อุทัยธานี	อ.ทัพทัน	ค.เขาชีผอ	โรงเรียนวัดทุ่งนาไทย	สพฐ.	ม.3 บ้านเขาชีผอ	เล็ก	อนุบาล1 - ประถม6	2550	0 5653 4427
2	อุทัยธานี	อ.ทัพทัน	ค.โคกหม้อ	โรงเรียนชุมชนบ้านโคกหม้อ	สพฐ.	หมู่ที่ 2 บ้านโคกหม้อ	เล็ก	อนุบาล1 - มัธยม3	2549	0 5651 3393
3	อุทัยธานี	อ.ทัพทัน	ค.โคกหม้อ	โรงเรียนบ้านเขาน้อย	สพฐ.	ม.1 บ้านเขาน้อย	เล็ก	อนุบาล1 - ประถม6	2550	56,513,326
4	อุทัยธานี	อ.ทัพทัน	ค.ตลุกคู่	โรงเรียนบ้านโป่งแก้ง	สพฐ.	ม.15 เทศบาล	เล็ก	อนุบาล1 - มัธยม3	2551	0 9568 2510. 0 5651 5442
5	อุทัยธานี	อ.ทัพทัน	ค.ตลุกคู่	โรงเรียนอนุบาลรองนา	สข.	เลขที่ 76 ม.4	เล็ก	อนุบาล1 - อนุบาล3	2552	0 5654 1040
6	อุทัยธานี	อ.ทัพทัน	ค.ตลุกคู่	โรงเรียนบ้านวังเดย	สพฐ.	ม.14 บ้านวังเดย	กลาง	อนุบาล1 - มัธยม3	2549	0 5657 9054. 0 5658 0050
7	อุทัยธานี	อ.ทัพทัน	ค.ตลุกคู่	โรงเรียนบ้านสวนขวัญ	สพฐ.	ม.13 บ้านสวนขวัญ	เล็ก	อนุบาล1 - มัธยม3	2550	0 5651 5444
8	อุทัยธานี	อ.ทัพทัน	ค.ตลุกคู่	โรงเรียนวัดเขาปรู่วิว	สพฐ.	ม.5 บ้านเขาปรู่วิว	เล็ก	อนุบาล1 - ประถม6	2549	0 5654 1185
9	อุทัยธานี	อ.ทัพทัน	ค.ตลุกคู่	โรงเรียนวัดตลุกคู่	สพฐ.	ม.4 บ้านตลุกคู่	เล็ก	อนุบาล1 - ประถม6	2551	0 5654 1192
10	อุทัยธานี	อ.ทัพทัน	ค.ทัพทัน	โรงเรียนอนุบาลทัพทัน(จุคมพิทยา)	สพฐ.	ม.1 บ้านทัพทัน	กลาง	อนุบาล1 - ประถม6	2549	0 5659 1209
11	อุทัยธานี	อ.ทัพทัน	ค.หนองกระทุ่ม	โรงเรียนบ้านเนินเคว่า (พุทธประชาสรรค์)	สพฐ.	ม.10 บ้านเนินเคว่า	เล็ก	อนุบาล1 - ประถม6	2550	0 5658 0003
12	อุทัยธานี	อ.ทัพทัน	ค.หนองกระทุ่ม	โรงเรียนบ้านหนองขุข (นาคสวัสดิ์ประชานุเคราะห์)	สพฐ.	ม.5 บ้านหนองขุข	เล็ก	อนุบาล1 - มัธยม3	2550	0 5651 3329
13	อุทัยธานี	อ.ทัพทัน	ค.หนองกระทุ่ม	โรงเรียนบ้านหนองหญ้าปล้อง	สพฐ.	ม.9	เล็ก	อนุบาล1 - มัธยม3	2551	0 5651 3416. 0 7199 5610
14	อุทัยธานี	อ.ทัพทัน	ค.หนองกระทุ่ม	โรงเรียนบ้านหนองแหว	สพฐ.	ม.7	เล็ก	อนุบาล1 - ประถม6	2551	0 5658 0002
15	อุทัยธานี	อ.ทัพทัน	ค.หนองกระทุ่ม	โรงเรียนวัดวังสาริกา	สพฐ.	ม.4 บ้านวังวัดสาริกา	เล็ก	อนุบาล1 - ประถม6	2550	0 5651 7251
16	อุทัยธานี	อ.ทัพทัน	ค.หนองกลางดง	โรงเรียนวัดดงพิบูล	สพฐ.	ม.5	เล็ก	อนุบาล1 - ประถม6	2552	0 5651 3331
17	อุทัยธานี	อ.ทัพทัน	ค.หนองขาฉา	โรงเรียนวัดท่ามะขามป้อม	สพฐ.	ม.2 บ้านท่าเสา	เล็ก	อนุบาล1 - ประถม6	2550	0 5651 3350
18	อุทัยธานี	อ.เมือง	ค.เกาะเทโพ	โรงเรียนบ้านเกาะเทโพ	สพฐ.	ม.4	เล็ก	อนุบาล1 - มัธยม3	2551	0 5651 4991. 0 5698 0092
19	อุทัยธานี	อ.เมือง	ค.เกาะเทโพ	โรงเรียนวัดอัมพวัน (ประชาบุญทิศ)	สพฐ.	หมู่ที่ 3 บ้านท่ารากหวาย	เล็ก	อนุบาล1 - ประถม6	2550	0 5657 1682
20	อุทัยธานี	อ.เมือง	ค.ดอนขวาง	โรงเรียนวัดหนองสาค	สพฐ.	ม.6	เล็ก	อนุบาล1 - ประถม6	2551	0 5653 0374
21	อุทัยธานี	อ.เมือง	ค.ท่าซุง	โรงเรียนบ้านดงยางใต้	สพฐ.	ม.3 บ้านดงยางใต้	เล็ก	อนุบาล1 - ประถม6	2550	0 5651 3466

รายชื่อโรงเรียนที่ผ่านการประเมินและรับรองมาตรฐานระดับปฐมวัย ปี 2549 - 2552
จากสำนักงานรับรองมาตรฐานและประเมินคุณภาพการศึกษา(องค์การมหาชน) (สพศ.)
จำนวน 21,540 แห่ง

ลำดับที่	จังหวัด	อำเภอ	ตำบล	ชื่อโรงเรียน	สังกัด	ที่ตั้ง	ขนาดร.	ชั้นเรียน	ปีที่ประเมิน	โทรศัพท์
22	อุทัยธานี	อ.เมือง	ค.น้ำจรม	โรงเรียนวัดสังกัสรัตนคีรี	สพฐ.	ม.3 บ้านวังยาง	เล็ก	อนุบาล1 - ประถม6	2551	0 5651 2907
23	อุทัยธานี	อ.เมือง	ค.เนินทอง	โรงเรียนวัดคานาค	สพฐ.	ม.4	เล็ก	อนุบาล1 - ประถม6	2550	0 5653 1296
24	อุทัยธานี	อ.เมือง	ค.เนินทอง	โรงเรียนวัดบุญลือ (อุเทศประชาสรรค์)	สพฐ.	ม.1 บ้านบุญลือ	เล็ก	อนุบาล1 - ประถม6	2550	0 5651 7392
25	อุทัยธานี	อ.เมือง	ค.พัฒนาศึกษา	โรงเรียนวัดหนองคาญ	สพฐ.	ม.2 บ้านเนินสำโรง	เล็ก	อนุบาล1 - ประถม6	2551	0 5651 3027
26	อุทัยธานี	อ.เมือง	ค.สะแกกรัง	โรงเรียนบ้านเนินนวม	สพฐ.	ม.2 บ้านเนินนวม	เล็ก	อนุบาล1 - ประถม6	2550	0 5651 2496, 0 9907 7738
27	อุทัยธานี	อ.เมือง	ค.สะแกกรัง	โรงเรียนวัดจกษา	สพฐ.	ม.8	เล็ก	อนุบาล1 - ประถม6	2550	0 5651 4982
28	อุทัยธานี	อ.เมือง	ค.สะแกกรัง	โรงเรียนอนุศุขวิทยุทยา4	สข.	เลขที่ 24/2 ม.5 ถ.อุทัย-พหลโยธิน	กลาง	อนุบาล1 - ประถม6	2551	0 5651 2821
29	อุทัยธานี	อ.เมือง	ค.สะแกกรังศึกษา	โรงเรียนวัดหาดทอง	สพฐ.	ม.6 บ้านหาดทอง	เล็ก	อนุบาล1 - ประถม6	2550	0 5658 0058
30	อุทัยธานี	อ.เมือง	ค.สามัคคีศึกษา	โรงเรียนวัดโนนเหล็ก	สพฐ.	0	เล็ก	อนุบาล1 - ประถม6	2551	0 5650 6101
31	อุทัยธานี	อ.เมือง	ค.หนองแก	โรงเรียนวัดหนองแก	สพฐ.	ม.3 บ้านหนองแก	เล็ก	อนุบาล1 - ประถม6	2549	0 5651 7422
32	อุทัยธานี	อ.เมือง	ค.หนองเต่า	โรงเรียนอนุบาลวัดหนองเต่า	สพฐ.	ม.5	เล็ก	อนุบาล1 - ประถม6	2550	0 5650 6100
33	อุทัยธานี	อ.เมือง	ค.หนองไผ่แบน	โรงเรียนบ้านเนินชาก	สพฐ.	ม.2	เล็ก	อนุบาล1 - ประถม6	2550	0 5657 1448
34	อุทัยธานี	อ.เมือง	ค.อุทัยใหม่	โรงเรียนชุมชนเทศบาลวัดคัมภีร์สถิตกสิกรรม	เทศบาล	เลขที่ 8 ถนนมณีรัตน์	กลาง	อนุบาล1 - มัธยม3	2550	0 5651 1255
35	อุทัยธานี	อ.เมือง	ค.อุทัยใหม่	โรงเรียนเทศบาลวัดธรรมสถิต	เทศบาล	เลขที่ 717 ถนนศรีอุทัย	เล็ก	อนุบาล1 - ประถม6	2550	0 5651 1398
36	อุทัยธานี	อ.เมือง	ค.อุทัยใหม่	โรงเรียนเทศบาลวัดหลวงราชवास	เทศบาล	เลขที่ 197 ถนนท่าช้าง	กลาง	อนุบาล1 - มัธยม3	2550	0 5651 1186
37	อุทัยธานี	อ.เมือง	ค.อุทัยใหม่	โรงเรียนเทศบาลวัดอมฤตวาริ	เทศบาล	เลขที่ 18 ถนนบริรักษ์	กลาง	อนุบาล1 - ประถม6	2550	0 5651 1422
38	อุทัยธานี	อ.เมือง	ค.อุทัยใหม่	โรงเรียนพิทักษ์ศิษย์วิทยา	สข.	เลขที่ 127-9 ถ.ตรงศรีวิไล	กลาง	อนุบาล1 - ประถม6	2551	0 5651 1495
39	อุทัยธานี	อ.เมือง	ค.อุทัยใหม่	โรงเรียนอนุบาลเมืองอุทัยธานี	สพฐ.	ถ.พรพิบูลย์อุทัย	ใหญ่	อนุบาล1 - ประถม6	2549	(056) 511589,5111163
40	อุทัยธานี	อ.เมือง	ค.อุทัยใหม่	โรงเรียนอนุศุขวิทยุทยา3	สข.	เลขที่ 661/2 ถ.ศรีอุทัย	กลาง	อนุบาล1 - ประถม6	2551	0 5651 1299, 0 5651 2833
41	อุทัยธานี	อ.เมือง	ค.อุทัยใหม่	โรงเรียนอุทัยวิทยาลัย	สข.	เลขที่ 107	เล็ก	อนุบาล1 - ประถม6	2552	0 5651 1251, 0 5652 0351
42	อุทัยธานี	อ.สว่างอารมณ์	ค.บ่อทราย	โรงเรียนบ้านหนองคะเคียน	สพฐ.	ม.5 บ้านหนองคะเคียน	เล็ก	อนุบาล1 - มัธยม3	2550	-

รายชื่อโรงเรียนที่ผ่านการประเมินและรับรองมาตรฐานระดับปฐมวัย ปี 2549 - 2552
จากสำนักงานรับรองมาตรฐานและประเมินคุณภาพการศึกษา(องค์การมหาชน) (สทศ.)
จำนวน 21,540 แห่ง

ลำดับที่	จังหวัด	อำเภอ	ตำบล	ชื่อโรงเรียน	สังกัด	ที่ตั้ง	ขนาดร.ร.	ชั้นเรียน	ปีที่ประเมิน	โทรศัพท์
43	อุทัยธานี	อ.สว่างอารมณ์	ค.บ่อยาง	โรงเรียนวัดดอนหวาย	สพฐ.	ม.7 บ้านดอนหวาน	เล็ก	อนุบาล1 - ประถม6	2550	0 5654 4229, 0 5654 4102
44	อุทัยธานี	อ.สว่างอารมณ์	ค.บูรพา	โรงเรียนบ้านหนองแวง	สพฐ.	ม.7 บ้านหนองแวง	เล็ก	อนุบาล1 - ประถม6	2550	0 5651 3340
45	อุทัยธานี	อ.สว่างอารมณ์	ค.ไผ่เขียว	โรงเรียนชุมชนบ้านทุ่งสงและ โรงเรียนวัดดอนคาตา	สพฐ.	เลขที่ 4/1 อ.สว่างอารมณ์-ต.นาค	เล็ก	อนุบาล1 - มัธยม3	2551	0 5659 5072
46	อุทัยธานี	อ.สว่างอารมณ์	ค.ไผ่เขียว	โรงเรียนบ้านทุ่งมน	สพฐ.	ม.7	กลาง	อนุบาล1 - มัธยม3	2549	0 5658 0034
47	อุทัยธานี	อ.สว่างอารมณ์	ค.ไผ่เขียว	โรงเรียนบ้านหนองเข้	สพฐ.	ม.12 บ้านหนองเข้	เล็ก	อนุบาล1 - ประถม6	2550	0 5658 0035
48	อุทัยธานี	อ.สว่างอารมณ์	ค.พลวงสองนาง	โรงเรียนบ้านหนองกี้	สพฐ.	ม.3 บ้านหนองกี้	เล็ก	อนุบาล1 - มัธยม3	2552	0 5651 3418 , 0 1740 5994
49	อุทัยธานี	อ.สว่างอารมณ์	ค.หนองหลวง	โรงเรียนบ้านสระนาราชณ์	สพฐ.	ม.9 บ้านหนองโพธิ์	เล็ก	อนุบาล1 - มัธยม3	2550	0 5651 3275, 0 5651 7004
50	อุทัยธานี	อ.หนองขาหย่าง	ค.คอนกลอย	โรงเรียนวัดคอนกลอย	สพฐ.	ม.5 บ้านคอนกลอย	เล็ก	อนุบาล1 - ประถม6	2550	0 5659 7198
51	อุทัยธานี	อ.หนองขาหย่าง	ค.ทุ่งพิง	โรงเรียนวัดทุ่งพิง	สพฐ.	ม.5 บ้านทุ่งพิง	เล็ก	อนุบาล1 - ประถม6	2549	0 5653 0371
52	อุทัยธานี	อ.หนองขาหย่าง	ค.ทุ่งพิง	โรงเรียนวัดหนองเขื่อน	สพฐ.	ม.1 บ้านหนองเขื่อน	เล็ก	อนุบาล1 - ประถม6	2549	0 5659 1464
53	อุทัยธานี	อ.หนองขาหย่าง	ค.หนองขาหย่าง	โรงเรียนอนุบาลหนองขาหย่าง	สพฐ.	ม.2 บ้านหนองขาหย่าง	เล็ก	อนุบาล1 - ประถม6	2549	0 5659 7123
54	อุทัยธานี	อ.หนองขาหย่าง	ค.หมกแกว	โรงเรียนวัดหมกแกว	สพฐ.	ม.1 บ้านหมกแกว	เล็ก	อนุบาล1 - ประถม6	2549	0 5651 3501
55	อุทัยธานี	อ.หนองขาหย่าง	ค.หลุมเข้า	โรงเรียนบ้านปากดง	สพฐ.	ม.7 บ้านปากดง	เล็ก	อนุบาล1 - ประถม6	2551	0 5651 3212
56	อุทัยธานี	อ.หนองขาหย่าง	ค.หลุมเข้า	โรงเรียนบ้านหลุมเข้า มีครุภาพที่ 117	สพฐ.	ม.3	เล็ก	อนุบาล1 - มัธยม3	2551	0 5651 4852
57	อุทัยธานี	อ.หนองขาหย่าง	ค.หัวรอบ	โรงเรียนวัดหัวรอบ	สพฐ.	เลขที่ 58 ม.2 บ้านหัวรอบ	เล็ก	อนุบาล1 - ประถม6	2550	0 5659 7209
58	อุทัยธานี	อ.บ้านไร่	ค.แก่นมะกรูด	โรงเรียนบ้านอิมาคือทราย	สพฐ.	ม.4	เล็ก	อนุบาล1 - ประถม6	2551	0 5657 9138
59	อุทัยธานี	อ.บ้านไร่	ค.คอกควาย	โรงเรียนบ้านคลองหวาย	สพฐ.	ม.12	เล็ก	อนุบาล1 - มัธยม3	2551	0 5658 0009
60	อุทัยธานี	อ.บ้านไร่	ค.คอกควาย	โรงเรียนบ้านน้ำพุ	สพฐ.	ม.1 บ้านน้ำพุ	เล็ก	อนุบาล1 - มัธยม3	2550	0 5651 9012, 0 9958 8978
61	อุทัยธานี	อ.บ้านไร่	ค.คอกควาย	โรงเรียนวัดทองกลาง	สพฐ.	ม.2	กลาง	อนุบาล1 - ประถม6	2551	0 5651 9006, 0 5658 0008
62	อุทัยธานี	อ.บ้านไร่	ค.เจ้าวัด	โรงเรียนบ้านเจ้าวัด	สพฐ.	ม.1	เล็ก	อนุบาล1 - ประถม6	2551	0 5658 0013
63	อุทัยธานี	อ.บ้านไร่	ค.เจ้าวัด	โรงเรียนบ้านบุง	สพฐ.	ม.5	เล็ก	อนุบาล1 - ประถม6	2551	0 5658 0011

รายชื่อโรงเรียนที่ผ่านการประเมินและรับรองมาตรฐานระดับปฐมวัย ปี 2549 - 2552
จากสำนักงานรับรองมาตรฐานและประเมินคุณภาพการศึกษา(องค์การมหาชน) (สพศ.)

จำนวน 21,540 แห่ง

ลำดับที่	จังหวัด	อำเภอ	ตำบล	ชื่อโรงเรียน	สังกัด	ที่ตั้ง	ขนาดร.ว.	ชั้นเรียน	ปีประเมิน	โทรศัพท์
64	อุทัยธานี	อ.บ้านไร่	ต.ทัพหลวง	โรงเรียนบ้านหุดอ	สพฐ.	ม.5	เล็ก	อนุบาล1 - ประถม6	2551	05953 1354
65	อุทัยธานี	อ.บ้านไร่	ต.ทัพหลวง	โรงเรียนบ้านใหม่หนองแก	สพฐ.	ม.4 บ้านใหม่หนองแก	เล็ก	อนุบาล1 - ประถม6	2551	0 9565 7973
66	อุทัยธานี	อ.บ้านไร่	ต.ทัพหลวง	โรงเรียนวัดทัพคล้าย	สพฐ.	ม.14	เล็ก	อนุบาล1 - ประถม6	2551	0 5659 6565
67	อุทัยธานี	อ.บ้านไร่	ต.ทัพหลวง	โรงเรียนวัดทัพหมั่น	สพฐ.	ม.3 บ้านทัพหมั่น	กลาง	อนุบาล1 - มัธยม3	2549	0 5659 6512
68	อุทัยธานี	อ.บ้านไร่	ต.ทัพหลวง	โรงเรียนวัดทัพหลวง	สพฐ.	ม.10	เล็ก	อนุบาล1 - ประถม6	2551	0 5654 6029
69	อุทัยธานี	อ.บ้านไร่	ต.บ้านบึง	โรงเรียนบ้านห้วยบง	สพฐ.	ม.5 บ้านห้วยบง	เล็ก	อนุบาล1 - ประถม6	2551	0 5658 0016
70	อุทัยธานี	อ.บ้านไร่	ต.บ้านไร่	โรงเรียนจตุพร	สช.	เลขที่ 86 ม.1 อ.เทศบาล	เล็ก	อนุบาล1 - อนุบาล3	2552	-
71	อุทัยธานี	อ.บ้านไร่	ต.บ้านไร่	โรงเรียนบ้านพูนอน	สพฐ.	ม.5 บ้านพูนอน	เล็ก	อนุบาล1 - ประถม6	2551	0 5658 0018
72	อุทัยธานี	อ.บ้านไร่	ต.บ้านไร่	โรงเรียนบ้านห้วยป่าปก	สพฐ.	ม.7	เล็ก	อนุบาล1 - ประถม6	2551	0 5654 6046
73	อุทัยธานี	อ.บ้านไร่	ต.บ้านไร่	โรงเรียนบ้านใหม่คลองอั้งวะ	สพฐ.	ม.3 บ้านใหม่คลองอั้งวะ	เล็ก	อนุบาล1 - ประถม6	2551	0 5658 0004
74	อุทัยธานี	อ.บ้านไร่	ต.บ้านไร่	โรงเรียนอนุบาลบ้านไร่	สพฐ.	ม.1 บ้านไร่	กลาง	อนุบาล1 - ประถม6	2550	0 5654 6026
75	อุทัยธานี	อ.บ้านไร่	ต.บ้านใหม่คลองเคียน	โรงเรียนบ้านเขาลูกโล่	สพฐ.	ม.1 เขาลูกโล่	เล็ก	อนุบาล1 - มัธยม3	2552	0 5658 0021
76	อุทัยธานี	อ.บ้านไร่	ต.เมืองกาฐัง	โรงเรียนชุมชนบ้านเมืองกาฐัง มีตราปีที่ 52	สพฐ.	ม.4 บ้านเมืองกาฐัง	กลาง	อนุบาล1 - ประถม6	2551	0 5654 2017
77	อุทัยธานี	อ.บ้านไร่	ต.วังหิน	โรงเรียนบ้านคลองตะขากา	สพฐ.	ม.6 บ้านหนองขาว	เล็ก	อนุบาล1 - ประถม6	2551	0 5653 5002
78	อุทัยธานี	อ.บ้านไร่	ต.วังหิน	โรงเรียนบ้านวังหิน	สพฐ.	ม.4 บ้านวังหิน	เล็ก	อนุบาล1 - ประถม6	2551	0 5653 5123, 0 5653 5159
79	อุทัยธานี	อ.บ้านไร่	ต.หนองจอก	โรงเรียนบ้านจัน	สพฐ.	ม.5 บ้านจัน	เล็ก	อนุบาล1 - มัธยม3	2551	0 9857 9269, 0 5658 0022
80	อุทัยธานี	อ.บ้านไร่	ต.หนองจอก	โรงเรียนบ้านหนองจอก	สพฐ.	เลขที่ 99 ม. 1	กลาง	อนุบาล1 - ประถม6	2551	0 5659 2007
81	อุทัยธานี	อ.บ้านไร่	ต.หนองจอก	โรงเรียนบ้านหนองไม้แก่น	สพฐ.	ม.3	เล็ก	อนุบาล1 - มัธยม3	2551	0 5658 0023
82	อุทัยธานี	อ.บ้านไร่	ต.หนองบ่มกล้วย	โรงเรียนบ้านทุ่งนาสวน	สพฐ.	ม.2 บ้านทุ่งนาสวน	เล็ก	อนุบาล1 - ประถม6	2550	0 5653 30362
83	อุทัยธานี	อ.บ้านไร่	ต.หนองบ่มกล้วย	โรงเรียนบ้านหนองบ่มกล้วย	สพฐ.	ม.7	เล็ก	อนุบาล1 - ประถม6	2551	0 5698 3083
84	อุทัยธานี	อ.บ้านไร่	ต.ห้วยแห้ง	โรงเรียนบ้านห้วยพลู	สพฐ.	ม.7 บ้านห้วยพลู	เล็ก	อนุบาล1 - มัธยม3	2550	0 5651 9692

รายชื่อโรงเรียนที่ผ่านการประเมินและรับรองมาตรฐานระดับปฐมวัย ปี 2549 - 2552
จากสำนักงานรับรองมาตรฐานและประเมินคุณภาพการศึกษา(องค์การมหาชน) (สพศ.)
จำนวน 21,540 แห่ง

ลำดับที่	จังหวัด	อำเภอ	ตำบล	ชื่อโรงเรียน	สังกัด	ที่ตั้ง	ขนาดร.ว.	ชั้นเรียน	ปีที่ประเมิน	โทรศัพท์
85	อุทัยธานี	อ.บ้านไร่	ต.หัวขแห่ง	โรงเรียนวัดผาง	สพฐ.	ม.2	เล็ก	อนุบาล1 - ประถม6	2551	0 5653 9211
86	อุทัยธานี	อ.บ้านไร่	ต.หูช้าง	โรงเรียนบ้านหูช้าง	สพฐ.	เลขที่ 457 ม.4 บ้านหูช้าง	กลาง	อนุบาล1 - มัธยม3	2550	0 5654 2016, 0 554 2308
87	อุทัยธานี	อ.ลานสัก	ต.ทุ่งนางาม	โรงเรียนบ้านน้ำวัง	สพฐ.	ม.7	เล็ก	อนุบาล1 - ประถม6	2551	0 5651 5460
88	อุทัยธานี	อ.ลานสัก	ต.น้ำรอบ	โรงเรียนบ้านโกรกกลี	สพฐ.	ม.9 บ้านโกรกกลี	กลาง	อนุบาล1 - มัธยม3	2549	0 5651 3515
89	อุทัยธานี	อ.ลานสัก	ต.น้ำรอบ	โรงเรียนบ้านน้ำรอบ	สพฐ.	ม.18 บ้านน้ำรอบ	เล็ก	อนุบาล1 - ประถม6	2550	0 5658 0056
90	อุทัยธานี	อ.ลานสัก	ต.น้ำรอบ	โรงเรียนบ้านเนินมะค่า	สพฐ.	ม.8 บ้านเนินมะค่า	เล็ก	อนุบาล1 - มัธยม3	2551	0 5658 0028
91	อุทัยธานี	อ.ลานสัก	ต.น้ำรอบ	โรงเรียนบ้านทุ่งกะเชอร์	สพฐ.	ม.5 บ้านทุ่งกะเชอร์	เล็ก	อนุบาล1 - ประถม6	2549	0 5651 5458
92	อุทัยธานี	อ.ลานสัก	ต.ประจักษ์	โรงเรียนชุมชนบ้านประจักษ์	สพฐ.	ม.2 บ้านประจักษ์	เล็ก	อนุบาล1 - ประถม6	2550	0 5652 2181, 0 1040 3933
93	อุทัยธานี	อ.ลานสัก	ต.ประจักษ์	โรงเรียนบ้านทัพชายปอน	สพฐ.	ม.1 บ้านทัพชายปอน	เล็ก	อนุบาล1 - ประถม6	2550	0 5651 7182
94	อุทัยธานี	อ.ลานสัก	ต.ประจักษ์	โรงเรียนบ้านทุ่งสามแห่ง	สพฐ.	ม.12 บ้านทุ่งสามแห่ง	กลาง	อนุบาล1 - มัธยม3	2549	0 5651 5445
95	อุทัยธานี	อ.ลานสัก	ต.ประจักษ์	โรงเรียนบ้านหนองผักกาด	สพฐ.	เลขที่ 101/3 ม.7 บ้านหนองผักกาด	เล็ก	อนุบาล1 - ประถม6	2550	0 5651 5444-6
96	อุทัยธานี	อ.ลานสัก	ต.ป่าอ้อ	โรงเรียนบ้านเขาวง	สพฐ.	ม.2 บ้านเขาวง	เล็ก	อนุบาล1 - ประถม6	2549	0 5651 45452
97	อุทัยธานี	อ.ลานสัก	ต.ป่าอ้อ	โรงเรียนบ้านห้วยโคก	สพฐ.	ม.2 บ้านห้วยโคก	เล็ก	อนุบาล1 - ประถม6	2550	0 5658 0027
98	อุทัยธานี	อ.ลานสัก	ต.ป่าอ้อ	โรงเรียนรัตนโกสินทร์ 2	สพฐ.	ม.6 บ้านชัยป่าทุ	เล็ก	อนุบาล1 - มัธยม3	2550	0 5651 5450
99	อุทัยธานี	อ.ลานสัก	ต.ระบำ	โรงเรียนบ้านห้วยปลี	สพฐ.	หมู่ที่ 6 บ้านห้วยปลี	กลาง	อนุบาล1 - มัธยม3	2549	0 5651 3525
100	อุทัยธานี	อ.ลานสัก	ต.ลานสัก	โรงเรียนบ้านปางไม้ไผ่	สพฐ.	ม.4 บ้านปางไม้ไผ่	เล็ก	อนุบาล1 - ประถม6	2550	0 5651 5457
101	อุทัยธานี	อ.ลานสัก	ต.ลานสัก	โรงเรียนอนุบาลลานสัก	สพฐ.	ม.2 บ้านเก่า	กลาง	อนุบาล1 - ประถม6	2549	0 5653 7123
102	อุทัยธานี	อ.หนองฉาง	ต.เขากวางทอง	โรงเรียนบ้านเขาน้อย	สพฐ.	ม.2 บ้านใหม่เขาน้อย	เล็ก	อนุบาล1 - ประถม6	2551	0 5651 7097, 0 9958 7402
103	อุทัยธานี	อ.หนองฉาง	ต.เขากวางทอง	โรงเรียนบ้านท่าระดม	สพฐ.	ม.6 บ้านท่าระดม	เล็ก	อนุบาล1 - ประถม6	2551	0 5651 3216
104	อุทัยธานี	อ.หนองฉาง	ต.เขากวางทอง	โรงเรียนบ้านหนองกระทุ่ม	สพฐ.	ม.7 บ้านหนองกระทุ่ม	เล็ก	อนุบาล1 - มัธยม3	2550	0 5653 4484
105	อุทัยธานี	อ.หนองฉาง	ต.ทุ่งโพ	โรงเรียนชุมชนบ้านหนองบางซ่ง	สพฐ.	ม.10 บ้านเกาะคาซัง	เล็ก	อนุบาล1 - ประถม6	2550	0 5653 3413

รายชื่อโรงเรียนที่ผ่านการประเมินและรับรองมาตรฐานระดับปฐมวัย ปี 2549 - 2552
จากสำนักงานรับรองมาตรฐานและประเมินคุณภาพการศึกษา(องค์การมหาชน) (สมศ.)

จำนวน 21,540 แห่ง

ลำดับที่	จังหวัด	อำเภอ	ตำบล	ชื่อโรงเรียน	สังกัด	ที่ตั้ง	ขนาดร.ร.	ชั้นเรียน	ปีประเมิน	โทรศัพท์
106	อุทัยธานี	อ.หนองฉาง	ค.ท่งโพ	โรงเรียนบ้านเนินพยอม	สพฐ.	ม.9 บ้านดงพื่น	เล็ก	อนุบาล1 - ประถม6	2551	0 5658 0055
107	อุทัยธานี	อ.หนองฉาง	ค.ท่งโพ	โรงเรียนวัดทุ่งโพ	สพฐ.	ม.8 บ้านทุ่งโพ	เล็ก	อนุบาล1 - ประถม6	2551	0 5653 2409
108	อุทัยธานี	อ.หนองฉาง	ค.ทุ่งพง	โรงเรียนวัดทุ่งหลวง	สพฐ.	ม.11	เล็ก	อนุบาล1 - มัธยม3	2551	0 5653 2055
109	อุทัยธานี	อ.หนองฉาง	ค.บ้านเก่า	โรงเรียนบ้านเนินสาธิต	สพฐ.	ม.2	เล็ก	อนุบาล1 - มัธยม3	2551	0 5659 1326
110	อุทัยธานี	อ.หนองฉาง	ค.ป่าลา	โรงเรียนบ้านป่าลา	สพฐ.	ม.6	เล็ก	อนุบาล1 - มัธยม3	2550	0 1284 7960
111	อุทัยธานี	อ.หนองฉาง	ค.โพบางแตรก	โรงเรียนชุมชนบ้านทุ่งนา	สพฐ.	เลขที่ 214 ม.1 บ้านทุ่งนา	กลาง	อนุบาล1 - ประถม6	2551	0 5654 3327, 0 5654 3360
112	อุทัยธานี	อ.หนองฉาง	ค.หนองฉาง	โรงเรียนทองประสาทเวทย์	สช.	เลขที่ 97 ม.5	ใหญ่	อนุบาล1 - ประถม6	2551	0 5653 1101
113	อุทัยธานี	อ.หนองฉาง	ค.หนองฉาง	โรงเรียนวัดห้วยพระจันทร์	สพฐ.	ม.4 บ้านห้วยพระจันทร์	เล็ก	อนุบาล1 - ประถม6	2551	0 5653 2241
114	อุทัยธานี	อ.หนองฉาง	ค.หนองนางนวล	โรงเรียนบ้านห้วยไผ่ขุย	สพฐ.	ม.9 บ้านห้วยไผ่ขุย	เล็ก	อนุบาล1 - ประถม6	2551	0 5651 3324, 0 1281 1796
115	อุทัยธานี	อ.หนองฉาง	ค.หนองยาง	โรงเรียนบ้านจี่งาม	สพฐ.	ม.4 บ้านจี่งาม	เล็ก	อนุบาล1 - ประถม6	2551	0 5544 8366, 0 5653 4481
116	อุทัยธานี	อ.หนองฉาง	ค.หนองยาง	โรงเรียนบ้านล้อมเสือโฮก	สพฐ.	ม.8 บ้านล้อมเสือโฮก	เล็ก	อนุบาล1 - ประถม6	2550	0 1962 3037
117	อุทัยธานี	อ.หนองฉาง	ค.หนองขางนางนวล	โรงเรียนวัดหนองขาง	สพฐ.	ม.5 บ้านหนองขาง	เล็ก	อนุบาล1 - ประถม6	2551	0 5653 1583
118	อุทัยธานี	อ.หนองฉาง	ค.หนองขางนางนวล	โรงเรียนวัดห้วยขานาง	สพฐ.	ม.1	เล็ก	อนุบาล1 - ประถม6	2551	0 5651 3504
119	อุทัยธานี	อ.หนองฉาง	ค.หนองสรวง	โรงเรียนอนุบาลวัดหนองขุนชาติ(อุทิศพิทยาคาร)	สพฐ.	ม.1	ใหญ่	อนุบาล1 - ประถม6	2551	0 5653 1173
120	อุทัยธานี	อ.หนองฉาง	ค.อุทัยพงทอง	โรงเรียนบ้านเขากวางทอง	สพฐ.	ม.3 บ้านเขากวางทอง	เล็ก	อนุบาล1 - ประถม6	2551	0 5651 7096
121	อุทัยธานี	อ.หนองฉาง	ค.อุทัยพงทอง	โรงเรียนวัดหัวเมือง	สพฐ.	ม.2	เล็ก	อนุบาล1 - ประถม6	2551	0 5653 1503
122	อุทัยธานี	อ.ห้วยคต	ค.ทองกลาง	โรงเรียนบ้านคลองแห้งวิทยา	สพฐ.	ม.1 บ้านคลองแห้ง	เล็ก	อนุบาล1 - ประถม6	2551	08 9907 8193
123	อุทัยธานี	อ.ห้วยคต	ค.ทองกลาง	โรงเรียนบ้านโป่งข่อย	สพฐ.	ม.4 บ้านโป่งข่อย	เล็ก	อนุบาล1 - ประถม6	2549	0 5651 8249
124	อุทัยธานี	อ.ห้วยคต	ค.ทองกลาง	โรงเรียนบ้านสมอทอง	สพฐ.	หมู่ที่ 2 บ้านสมอทอง	เล็ก	อนุบาล1 - ประถม6	2549	0 5651 5461
125	อุทัยธานี	อ.ห้วยคต	ค.ห้วยคต	โรงเรียนไทยรัฐวิทยา 58 (ห้วยคตสามัคคี)	สพฐ.	ม.3 บ้านป่าผาก	เล็ก	อนุบาล1 - ประถม6	2549	0 5651 8085
126	อุทัยธานี	อ.ห้วยคต	ค.ห้วยคต	โรงเรียนบ้านกลาง	สพฐ.	ม.4 บ้านกลาง	เล็ก	อนุบาล1 - มัธยม3	2550	0 5651 8321

รายชื่อโรงเรียนที่ผ่านการประเมินและรับรองมาตรฐานระดับปฐมวัย ปี 2549 - 2552
จากสำนักงานรับรองมาตรฐานและประเมินคุณภาพการศึกษา(องค์การมหาชน) (สพศ.)
จำนวน 21,540 แห่ง

ลำดับที่	จังหวัด	อำเภอ	ตำบล	ชื่อโรงเรียน	สังกัด	ที่ตั้ง	จนตร.ร.	ชั้นเรียน	ปีที่ประเมิน	โทรศัพท์
127	อุทัยธานี	อ.ห้วยคต	ต.ห้วยคต	โรงเรียนบ้านหินโง่งน	สพฐ.	ม.2	เล็ก	อนุบาล1 - มัธยม3	2549	0 5658 0045
128	อุทัยธานี	อ.ห้วยคต	ต.ห้วยคต	โรงเรียนอนุบาลห้วยคต (บ้านชุมทหารวิทยา)	สพฐ.	ม.1 บ้านชุมทหาร	กลาง	อนุบาล1 - ประถม6	2549	0 8708 45269

**วิธีดำเนินการสำหรับผู้สำเร็จการศึกษาหลักสูตรครุศาสตรบัณฑิต
สาขาวิชาการศึกษาระดับมัธยม รุ่นที่ 1- รุ่นที่ 4 ในการไปเป็นครูปฏิบัติการสอนในสถานศึกษา
ตามโครงการความร่วมมือในการพัฒนาบุคลากรทางการศึกษาขององค์กรปกครองส่วนท้องถิ่น
ระหว่างกรมส่งเสริมการปกครองท้องถิ่น กับมหาวิทยาลัยราชภัฏสวนดุสิต**

**ผู้สำเร็จการศึกษาหลักสูตรครุศาสตรบัณฑิต รุ่นที่ 1 –รุ่นที่ 4 ที่ประสงค์จะขอขึ้นทะเบียน
ใบอนุญาตประกอบวิชาชีพครู จะต้องปฏิบัติดังนี้**

กรณีนักศึกษาที่สำเร็จการศึกษาแล้ว

1. ผู้สำเร็จการศึกษา สามารถไปเป็นครูปฏิบัติการสอนในสถานศึกษา โดยเริ่มตั้งแต่วันที่สำเร็จการศึกษา แต่จะต้องมีเอกสาร ดังนี้
 - 1.1 **หนังสืออนุญาตและหนังสือส่งตัวให้ไปปฏิบัติการสอนในสถานศึกษา**ใกล้บ้านหรือสะดวก ที่ผ่านการรับรองจากสมศ. ลงวันที่ก่อนวันที่ไปปฏิบัติการสอน โดยหน่วยงานต้นสังกัด (อบต., ทต., อบจ.) เป็นผู้ออกหนังสืออนุญาตให้ผู้สำเร็จการศึกษาเอง และในหนังสือต้องระบุวันที่ให้ชัดเจน ว่าอนุญาตให้ไปเป็นครูปฏิบัติการสอน เริ่มตั้งแต่วันที่.....ถึงวันที่.....(รวมระยะเวลาไม่น้อยกว่า 1 ปี)
 - 1.2 หลังจากส่งตัวไปแล้ว จะต้อง**มีหนังสือตอบรับ / คำสั่ง จากสถานศึกษา** ว่ารับ นาย/ นาง/ นางสาว เป็นครูปฏิบัติการสอน ในระดับชั้นอะไร วิชาอะไร เริ่มปฏิบัติการสอนตั้งแต่วันที่.....ถึงวันที่.....ทั้งนี้ระยะเวลาต้องไม่น้อยกว่า 1 ปี นับเป็นวันเป็นต้นไป โดยต้องระบุ รายชื่อผู้ควบคุมการปฏิบัติการสอน ได้แก่ ผู้บริหารสถานศึกษา ครูควบคุมการปฏิบัติการสอน และครูที่เกี่ยวข้อง โดยจะต้องแนบเอกสารสำเนาใบอนุญาตประกอบวิชาชีพครู ของผู้ควบคุมการปฏิบัติการสอนทั้ง 3 คน ด้วย
 - 1.3 **ใบลงเวลาการปฏิบัติงาน** การเป็นครูปฏิบัติการสอนในสถานศึกษา
 - 1.4 **ตารางสอน**ที่ตรงกับที่ระบุในข้อ 1.2
2. สิ่งที่ผู้สำเร็จการศึกษาจะต้องมีหลังจากที่ปฏิบัติการสอนในสถานศึกษาแล้ว
 - 2.1 เมื่อทางสถานศึกษาตอบรับ และผู้สำเร็จการศึกษาดำเนินการสอนเรียบร้อยแล้ว จะต้อง**มีแบบประเมินการปฏิบัติการสอนในสถานศึกษา** ซึ่งทางนักศึกษาสามารถดาวน์โหลดได้ที่ www.ksp.or.th หรือ www.dusitcenter.org ให้ทางผู้บริหารสถานศึกษา (ผู้อำนวยการโรงเรียน) และผู้มีชื่อในข้อ 1.2 เป็นผู้ประเมิน

- 2.2 เอกสารข้อ 1.1 และ 1.2 ได้แก่ **หนังสืออนุญาตจากต้นสังกัด หนังสือส่งตัวให้ไปสอน หนังสือตอบรับ/คำสั่งจากสถานศึกษาแต่งตั้งให้ปฏิบัติการสอน** โดยลงวันที่ในเอกสาร / หนังสือ / คำสั่ง ต้องเป็นไปก่อนการปฏิบัติงานสอนนั้นๆ
- (และถ้ามี) 2.3 ผู้สำเร็จการศึกษา จะต้องมียังหนังสือรับรองจากทางผู้อำนวยการสถานศึกษา(โรงเรียน) ว่าผู้สำเร็จการศึกษาได้ผ่านการปฏิบัติการสอนเรียบร้อยแล้ว ตั้งแต่วันที่ ถึงวันที่.....ทั้งนี้เวลาที่ออกหนังสือต้องสอดคล้องกัน

สรุป

**เอกสารประกอบการขอใบอนุญาตประกอบวิชาชีพครู
สำหรับผู้สำเร็จการศึกษาในโครงการความร่วมมือ หลักสูตรครุศาสตรบัณฑิต
สาขาวิชาการศึกษปฐมวัย รุ่นที่ 1- รุ่นที่ 4 มีดังนี้**

1. **แบบคำขอ คส.01** พร้อมเอกสารตามที่ระบุในแบบคำขอ
2. **ใบอนุญาตปฏิบัติการสอน** ที่ดำเนินการขอรับหลังจากสำเร็จการศึกษา โดยยื่นแบบคำขอผ่านทางมหาวิทยาลัยราชภัฏสวนดุสิต (ฉบับจริง)
3. **หลักฐานการอนุมัติจากต้นสังกัดให้ไปปฏิบัติการสอนในสถานศึกษาอื่น ๆ ได้แก่** หนังสืออนุญาต และหนังสือส่งตัวให้ไปปฏิบัติการสอนในสถานศึกษาโดยหน่วยงานต้นสังกัด
4. **หลักฐานการรับตัว ได้แก่** หนังสือตอบรับ / คำสั่งจากสถานศึกษา มอบหมายให้ปฏิบัติหน้าที่และกำหนดภารกิจให้ปฏิบัติหน้าที่จากสถานศึกษาที่เข้าปฏิบัติการสอน
5. **แบบประเมินการปฏิบัติการสอนในสถานศึกษา** ตามมาตรฐานวิชาชีพครู ของคุรุสภา
6. **สำเนาเอกสารใบอนุญาตประกอบวิชาชีพครู** ของผู้ควบคุมการปฏิบัติการสอนทุกคน (ผู้ประเมิน)
7. **ใบลงเวลา ได้แก่** การลงเวลาการปฏิบัติการสอนในสถานศึกษาในระหว่างที่ไปปฏิบัติการสอน ณ สถานศึกษานั้นๆ
8. **ตารางสอน** ชั้น.....วิชา..... ที่ระบุไว้ในข้อ 4
9. **สำเนาหลักฐานของสถานศึกษาในการผ่านการประเมินจาก สมศ.**

ข้อมูล ณ วันที่ 16 กันยายน 2553

(ข้อมูลอาจมีการเปลี่ยนแปลง)

**วิธีดำเนินการฝึกประสบการณ์วิชาชีพครู
ในรายวิชา PROF104 และ PROF 105
สำหรับนักศึกษาหลักสูตรศึกษาศาสตรบัณฑิต (โครงการ รมป.)**

สำหรับนักศึกษาที่กำลังศึกษาอยู่ให้ปฏิบัติดังนี้

1. นักศึกษาจะต้องออกฝึกปฏิบัติการสอนใน 2 ภาคเรียนสุดท้าย ที่เรียนวิชา PROF 104 และ PROF 105 และให้นักศึกษาปฏิบัติตามเอกสารการปฏิบัติงานสอนในสถานศึกษาของสำนักส่งเสริมวิชาการและงานทะเบียน
2. มหาวิทยาลัยจะเป็นผู้ส่งตัวนักศึกษาออกฝึกปฏิบัติงานสอน โดยผู้อำนวยการศูนย์การศึกษาจะเป็นผู้ประสานงานกับโรงเรียนในด้านต่างๆ ซึ่งนักศึกษาจะต้องปฏิบัติดังนี้
 - 2.1 ประสานงานกับศูนย์การศึกษาเพื่อขอหนังสือขออนุญาตให้บุคลากรในสังกัดออกฝึกปฏิบัติงานสอน ณ สถานศึกษา
 - 2.2 ระบุชื่อโรงเรียน พร้อมทั้งที่อยู่ของโรงเรียน ที่ผ่านการประเมินจาก สมศ. ที่นักศึกษาจะออกฝึกปฏิบัติงานสอน
 - 2.3 หลักฐานที่แสดงว่าโรงเรียนนั้นได้ผ่านการประเมินจาก สมศ. แล้ว (สำเนา 1 ฉบับ)
 - 2.4 หนังสือส่งตัวนักศึกษาออกโดยมหาวิทยาลัยราชภัฏสวนดุสิต ถึงผู้อำนวยการโรงเรียน
 - 2.5 ผู้อำนวยการโรงเรียนมีคำสั่งแต่งตั้ง อาจารย์พี่เลี้ยงควบคุมการปฏิบัติการสอน (ครูผู้สอนของสถานศึกษาที่นักศึกษาปฏิบัติการสอน พร้อมคุณวุฒิและประสบการณ์)

โดยจะต้องมีคุณสมบัติ ดังนี้

- มีคุณวุฒิไม่ต่ำกว่าปริญญาตรี
- มีประสบการณ์ในการสอนไม่น้อยกว่า 3 ปี
- มีใบอนุญาตประกอบวิชาชีพครู

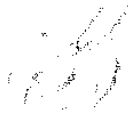

คู่มือการใช้งานระบบบริการข้อมูลนักศึกษา

เริ่มแรกการใช้ระบบ ให้ท่านกรอก URL Address ดังนี้ www.dusitcenter.org

Address : <http://www.dusitcenter.org/>

ขั้นตอนต่อมาเมื่อเข้าสู่เว็บไซต์ www.dusitcenter.org สำเร็จแล้วท่านต้องคลิกที่แบนเนอร์ลิงค์ตามภาพเพื่อเข้าสู่หน้าเว็บ "บริการข้อมูลนักศึกษาโครงการ รมป." ต่อไป

ระบบทะเบียนนักศึกษา ต้องการ Print ตล. 100.01 >>

แผนผังองค์กรและแนวปฏิบัติบริหารในโครงการ >>

ประกาศโครงการจากโครงการความร่วมมือ
ประกาศขอเปลี่ยนแปลงสถานที่ทำงานสิ่งของศูนย์จังหวัด
ปทุมธานี ลงวันที่ 1 มิถุนายน พ.ศ.2553

ประกาศโครงการจากโครงการความร่วมมือ
บริการข้อมูลผ่านระบบไอซี
ศูนย์สงขลา ประจำปีการศึกษา
2553

โดยคลิกเข้าที่ลิงค์ด้านบน
ภาพแสดงภาพหน้าจอของศูนย์สุราษฎร์ธานี ประจำปีการศึกษา
2553

โครงการสนับสนุนผู้นำเครือข่ายผู้ดูแลเด็ก
หนังสือโครงการสนับสนุนเครือข่ายผู้ดูแลเด็กเพื่อเสริมสร้างศักยภาพ
ในการพัฒนาเด็กปฐมวัย

รวมภาพข่าวกิจกรรม
สำนักงานประสานงานโครงการ
ความร่วมมือ (ร.ม.ป.) จัดการ
ประชุมระดับนานาชาติพร้อมการ
ตรวจประเมินจากครูสภา
18/10/2553
ฮานตือ ...

โครงการอบรมเชิงปฏิบัติการ
เรื่องการริเริ่มร่วมสำหรับเด็กที่มี
ความต้องการพิเศษ "ฝันเราทำ
กัน" โครงการ 2 รุ่นที่ 2 จ.
พิษณุโลก
9/10/2553
ฮานตือ ...

โครงการพัฒนาสมรรถนะบุคลากร
ผู้ดูแลเด็กและบุคลากรทางการ

เมื่อทำตามขั้นตอนดังนี้แล้วก็จะอธิบายขั้นตอนการใช้ระบบในหน้าถัดไปค่ะ

คู่มือการใช้งานระบบบริการข้อมูลนักศึกษา

หมายเหตุ สำหรับนักศึกษาโครงการรบบ. ให้ใช้ชื่อผู้ใช้และรหัสผ่านเป็นรหัสนักศึกษาของท่าน

เมื่อผู้ใช้หรือ User เข้ามาสู่นำหน้าหลักจะพบกับหน้าหลักที่มี 3 ส่วนดังนี้

บริการข้อมูลนักศึกษาโครงการความร่วมมือทางวิชาการ
ระหว่างคณะส่งเสริมการปกครองท้องถิ่นกับมหาวิทยาลัยราชภัฏสวนดุสิต

ชื่อผู้ใช้ admin รหัสผ่าน **** เข้าสู่ระบบ

2

3

ชื่อ	รหัสนักศึกษา	วันที่	สถานะ
นาง แววลา พรทิพย์	ร.น. 6/1	ป.ค.	
นาง ดอกศรี	ร.น. 6/1	ป.ค.	
นางสาว นิตธิลา รูปคม	ร.น. 6/1	ป.ค.	
นางสาว รณนิกขา มีองคิน	ร.น. 6/1	ป.ค.	
นาง สันทรทิพย์ มิ่งไชย	ร.น. 6/1	ป.ค.	
นางสาว เกษวิรินทร์ ศรีทรงภาค	ร.น. 6/1	ป.ค.	
นาง กุลจิรา เตียงดี	ร.น. 6/1	ป.ค.	
นางสาว กิตติภรณ์ สิ้นเสด	ร.น. 6/1	ป.ค.	
นาง กาญจนา หอมสมบัติ	ร.น. 6/1	ป.ค.	
นาง กุฬารีย์ กัญญา	ร.น. 6/1	ป.ค.	
นางสาว ดอชฎิ์ ศรีโกศล	ร.น. 6/1	ป.ค.	
นาง มณี	ร.น. 6/1	ป.ค.	

รูป 1.1 แสดงตัวอย่างและส่วนประกอบของหน้าหลัก

1. ส่วนการเข้าสู่ระบบ หรือ Log in
2. ส่วนตัวช่วยในการค้นหา
3. ส่วนแสดงผล

1. ส่วนของการ Login

คือการกรอกชื่อผู้ใช้และรหัสผ่านลงในช่องที่กำหนดจากนั้นระบบจะทำการประมวลผลตรวจสอบว่า ข้อมูลดังกล่าวถูกต้องหรือมีอยู่ในฐานข้อมูลหรือไม่จึงจะเข้าสู่ส่วนการทำงานต่อไป โดยหากข้อมูลที่ผู้ใช้กรอกเข้าไปผิดพลาดระบบจะทำการเตือนให้ผู้ใช้ได้รับทราบ

กรอกชื่อผู้ใช้เป็นรหัสนักศึกษาของท่าน กรอกรหัสผ่านเป็นรหัสนักศึกษาของท่าน

ชื่อผู้ใช้ testusername รหัสผ่าน ***** เข้าสู่ระบบ

รูป 1.2 แสดงตัวอย่างการกรอกชื่อผู้ใช้ หรือ รหัสผ่านผิดพลาดเพื่อเข้าสู่ระบบ

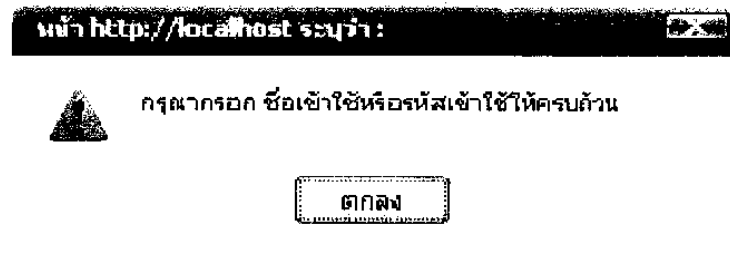

รูป 1.3 แสดงการแจ้งเตือนกรณีกรอกชื่อผู้ใช้ หรือ รหัสผ่านผิดพลาดไม่ครบถ้วน

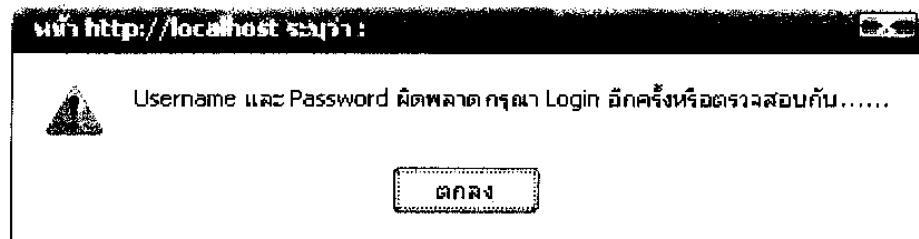

รูป 1.4 แสดงการแจ้งเตือนกรณีกรอก ชื่อผู้ใช้ หรือ รหัสผ่านผิดพลาด

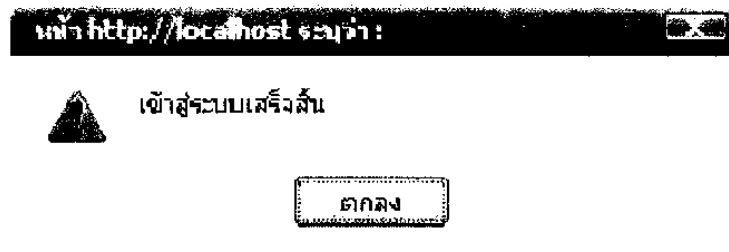

รูป 1.5 แสดงข้อความกรณีเข้าสู่ระบบเสร็จสิ้น

เมื่อเข้าสู่ระบบเสร็จสิ้นผู้ใช้จะถูกนำกลับมาที่หน้าหลักเช่นเดิมแต่ จะมีหัวข้อเพิ่มมาให้สามารถเข้าไป
ยังหน้าปรับปรุงข้อมูลได้ซึ่งจะกล่าวในอีกหัวข้อ

2. ส่วนตัวช่วยในการค้นหา

ส่วนตัวช่วยในการค้นหาจะเป็นส่วนที่ช่วยเหลือในการกรอกหรือค้นหาข้อมูลเพื่อให้ข้อมูลที่ให้มีจำนวนน้อยลงจากที่แสดงหน้าหลัก ให้ง่ายต่อการดู และค้นหา

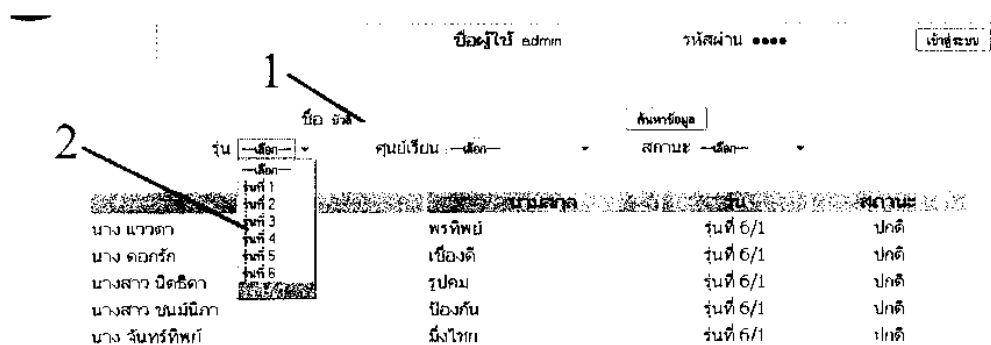

รูป 1.6 แสดงตัวอย่างการกรอก และเลือกรายชื่อเพื่อการค้นหา

จากรูปตัวอย่าง 1.6 เป็นตัวอย่างในการใช้งานส่วนนี้ ผู้ใช้สามารถกรอกชื่อลงในช่องที่(หมายเลข 1.) และสามารถเลือกข้อมูลอื่นๆได้เพิ่มเติมจากรูป ตัวอย่างจะทำการเลือกที่"รุ่นที่ 6/1" โดยสรุปคือ"ค้นหาข้อมูลของนักศึกษาชื่อ บัวลิ และ อยู่ในรุ่นที่ 6/1" จากนั้น คลิกที่ "ค้นหาข้อมูล"



บริการข้อมูลนักศึกษาโครงการความร่วมมือทางวิชาการ

ระหว่างประเทศศึกษาเปิดของท้องถิ่นกับมหาวิทยาลัยสงขลานครินทร์

เข้าสู่ admin

รหัสผ่าน ๑๑๑

เข้าสู่ระบบ

ชื่อ รหัส
ใน: รุ่นที่ ๑/1 - คนที่ ๑๑๑ -

ค้นหาชื่อ | เสนอชื่อใหม่

สถานะ: -๑๑๑-

ชื่อ	นามสกุล	รุ่น	สถานะ
นาง ปวีณี	สีบผล	รุ่นที่ 6/1	ปกติ

แสดงหน้าละ 30 ข้อมูล : จำนวนหน้า 1 หน้า
ไปยังหน้า

1

รูป 1.7 แสดงข้อมูลหลังจากค้นหา

3. ส่วนแสดงผล

ส่วนแสดงผลคือส่วนที่จะแสดงรายชื่อของนักศึกษา โดยในกรณีที่มีข้อมูลมากจนไม่สามารถจะแสดงผลในหน้าเดียวทั้งหมด ระบบจะทำการตัดแบ่งหน้าโดยอัตโนมัติ

นางสาว วาเลน	วิบูลย์	รุ่นที่ 6/1	ปกติ
นางสาว วิไล	นันทิงทอง	รุ่นที่ 6/1	ปกติ
นางสาว รุ่งกนก	บุญผาษา	รุ่นที่ 6/1	ปกติ
นาง รินนารถ	ปวีณศรี	รุ่นที่ 6/1	ปกติ
นางสาว รติศึกษา	เทพ	รุ่นที่ 6/1	ปกติ
นางสาว รติภัส	พงษ์ศรี	รุ่นที่ 6/1	ปกติ
นางสาว รุทธิภัส	โษทัย	รุ่นที่ 6/1	ปกติ
นาง นวรัตน์	พรชัย	รุ่นที่ 6/1	ปกติ
นาง นลยา	แสงทวีสุข	รุ่นที่ 6/1	ปกติ
นางสาว นวลจันทร์	ทวีใหญ่	รุ่นที่ 6/1	ปกติ
นางสาว พันธ์	นามวงศ์	รุ่นที่ 6/1	ปกติ
นางสาว พยมา	พลัคำ	รุ่นที่ 6/1	ปกติ
นาง พกพรพรณ	ประสาธจิตร	รุ่นที่ 6/1	ปกติ
นาง บุญผดุง	พัชร์	รุ่นที่ 6/1	ปกติ
นาง ปวีณี	สีบผล	รุ่นที่ 6/1	ปกติ
นางสาว บุขง	บุญขจร	รุ่นที่ 6/1	ปกติ
นางสาว นิลนง	บุญศรี	รุ่นที่ 6/1	ปกติ
นางสาว เมธิตา	แก้วสิง	รุ่นที่ 6/1	ปกติ

แสดงหน้าละ 30 ข้อมูล : จำนวนหน้า 926 หน้า
ไปยังหน้า

1 2 3 ... (ถัดไป) (หน้าสุดท้าย)

รูป 1.8 แสดงส่วนตัดแบ่งหน้า

หน้าการตอบ หรือ ปรับปรุงข้อมูลสำหรับผู้ทั่วไป

ตามที่ใช้ทำการเข้าสู่ระบบในข้อ" ส่วนของการ Login" แล้วระบบจะนำผู้ใช้กลับมาที่หน้าหลักตามเดิม แต่จะมีจะเพิ่มเติม Link ตามรูป 1.9 ดังนี้

- 1.หน้าตอบส่งข้อมูล
- 2.ออกจากระบบ

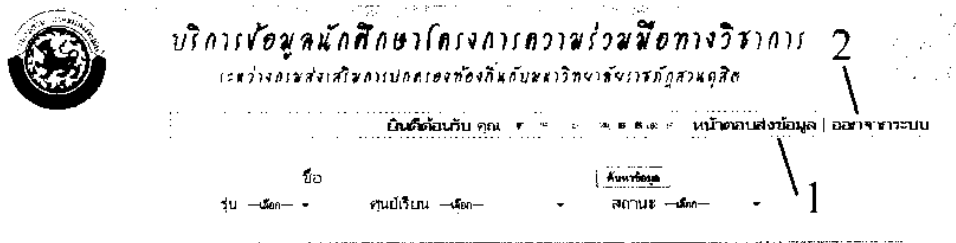

The screenshot shows a web form titled "บริการข้อมูลนักศึกษาโครงการความร่วมมือทางวิชาการ" (Student Information Service for Academic Cooperation Project). The form includes fields for "ชื่อ" (Name), "นามสกุล" (Surname), "เบอร์โทรศัพท์" (Phone Number), "ศูนย์ที่เรียน(จังหวัด)" (Study Center (Province)), "สพด.(ศูนย์พัฒนาเด็กเล็ก)" (S.P.D. (Child Development Center)), "อ.บค." (A.B.K.), "อำเภอ" (District), "จังหวัด(ที่อยู่)" (Province (Address)), "สถานข" (Institution), "รุ่น" (Batch), and "สพด. ตั้งอยู่ในพื้นที่ของโรงเรียนหรือไม่" (S.P.D. located in school area or not). There are two callouts: "1" pointing to the "ออกจากระบบ" (Logout) button and "2" pointing to the "หน้าตอบส่งข้อมูล" (Submit Information) button.

รูป 1.9 แสดงหน้าหลักบริเวณที่มีการเปลี่ยนแปลงหลังจากเข้าสู่ระบบเสร็จสิ้น

1.หน้าตอบส่งข้อมูล

เมื่อผู้ใช้คลิกหรือเลือกที่ส่วนดังกล่าวระบบจะนำผู้ใช่มายังหน้าเก็บข้อมูล โดยในหน้านี้จะมีข้อมูลต่างๆ ของผู้ใช้ให้ผู้ใช้ ตอบเพื่อทำการแก้ไขปรับปรุงข้อมูลนั้นๆ ของผู้ใช้ต่อไป โดยในหน้านี้หากผู้ใช้กรอกข้อมูลไม่ครบถ้วน ระบบจะทำการแจ้งเตือน

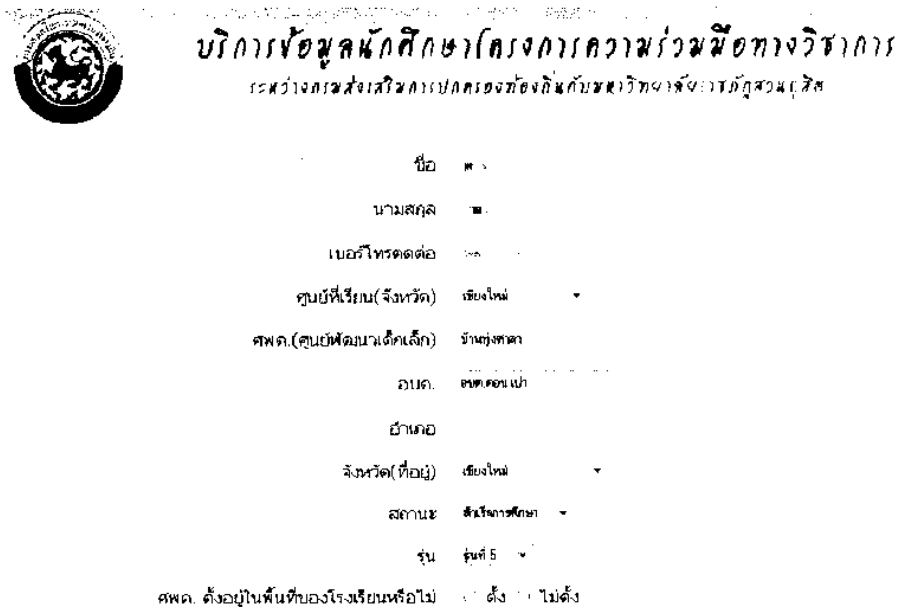

The screenshot shows the same web form as in Figure 1.9. The form fields are: "ชื่อ" (Name), "นามสกุล" (Surname), "เบอร์โทรศัพท์" (Phone Number), "ศูนย์ที่เรียน(จังหวัด)" (Study Center (Province)), "สพด.(ศูนย์พัฒนาเด็กเล็ก)" (S.P.D. (Child Development Center)), "อ.บค." (A.B.K.), "อำเภอ" (District), "จังหวัด(ที่อยู่)" (Province (Address)), "สถานข" (Institution), "รุ่น" (Batch), and "สพด. ตั้งอยู่ในพื้นที่ของโรงเรียนหรือไม่" (S.P.D. located in school area or not).

รูป 1.10 แสดงตัวอย่างหน้าเก็บข้อมูล รูปที่ 1

ชื่อ	๕ ๓
นามสกุล	๕๖
เบอร์โทรศัพท์	๐๖ ๕
ศูนย์ที่เรียน(จังหวัด)	เชียงใหม่
ศพด.(ศูนย์พัฒนาเด็กเล็ก)	บ้านทุ่งตาง
อบต.	อมต.๓๓๖๖ เป้า
อำเภอ	
จังหวัด(ที่อยู)	เชียงใหม่
สถานะ	กำลังการศึกษา
รุ่น	รุ่นที่ 5
ศพด. ตั้งอยู่ในพื้นที่ของโรงเรียนหรือไม่	<input type="radio"/> ตั้ง <input type="radio"/> ไม่ตั้ง
โรงเรียนที่ ศพด. ตั้งอยู่ผ่านการประเมิน สมศ หรือไม่	<input type="radio"/> ผ่าน <input type="radio"/> ไม่ผ่าน
ชื่อ โรงเรียนที่ ศพด. ตั้งอยู่	
ท่านมี ๕๕. ท่านจะเลือกไปปฏิบัติการสอนหรือไม่	<input type="radio"/> มี <input type="radio"/> ไม่มี (กรุณาระบุสาเหตุ)
วันที่เริ่มเป็นครูปฏิบัติการสอน	วัน 1 เดือน มกราคม พ.ศ. 2490

รูป 1.11 แสดงตัวอย่างหน้าเก็บข้อมูล รูปที่ 2

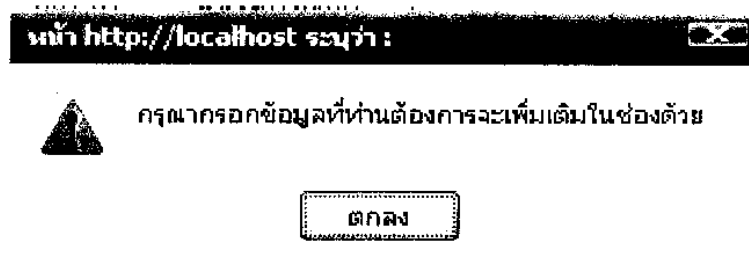

รูป 1.12 แสดงตัวอย่างการเตือนกรณีกรอกข้อมูลส่วนตัวไม่ครบถ้วน

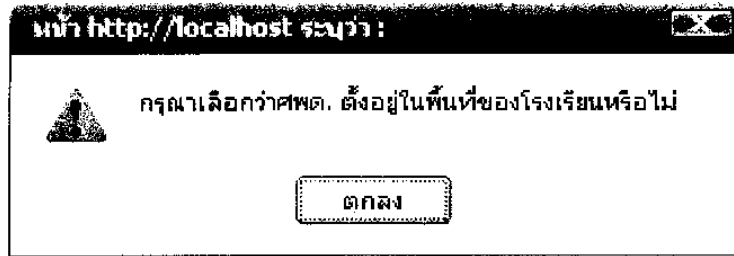

รูป 1.13 แสดงตัวอย่างการเตือนกรณีผู้ใช้ไม่ได้เลือกค่า ศพต. ตั้งอยู่ในพื้นที่โรงเรียนหรือไม่

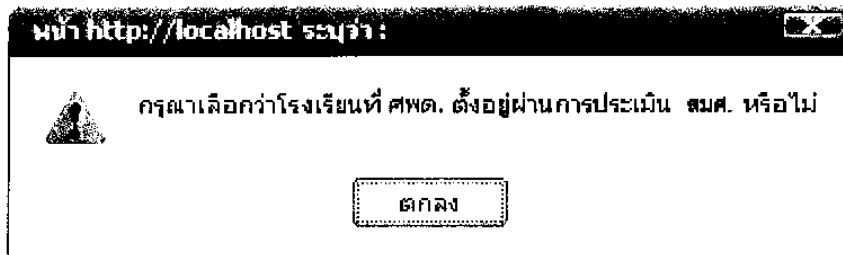

รูป 1.14 แสดงตัวอย่างการเตือนกรณีผู้ใช้ไม่ได้เลือกค่าโรงเรียนที่ ศพต. ตั้งอยู่ผ่านการประเมินหรือไม่

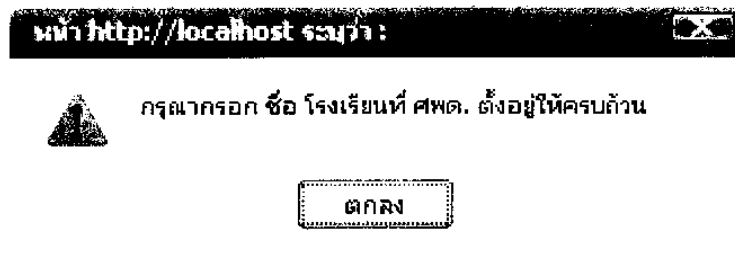

รูปที่ 1.15 แสดงตัวอย่างการเตือนกรณีผู้ใช้ไม่ได้กรอกชื่อโรงเรียนที่ ศพต. ตั้งอยู่

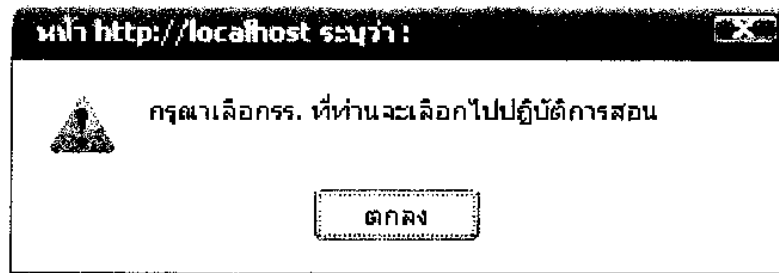

รูปที่ 1.16 แสดงตัวอย่างการเตือนการนี้ผู้ใช้ไม่ได้เลือกว่ามีโรงเรียนที่จะไปปฏิบัติการสอนหรือไม่

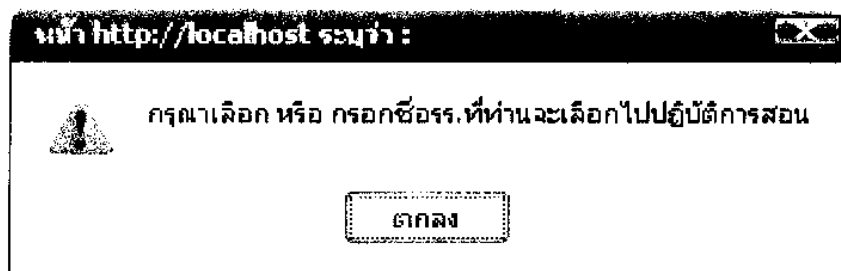

รูปที่ 1.17 แสดงตัวอย่างการเตือนการนี้ผู้ใช้เลือกมี โรงเรียนไปปฏิบัติการสอนแต่ไม่ได้ระบุโรงเรียน

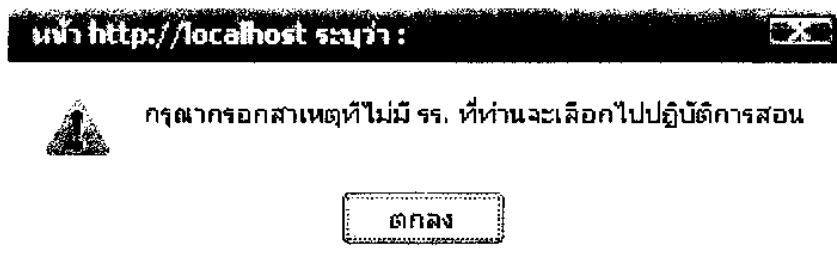

รูปที่ 1.18 แสดงตัวอย่างการเตือนการนี้ผู้ใช้เลือกไม่มีโรงเรียนไปปฏิบัติการสอนและไม่ได้กรอกสาขาเหตุ

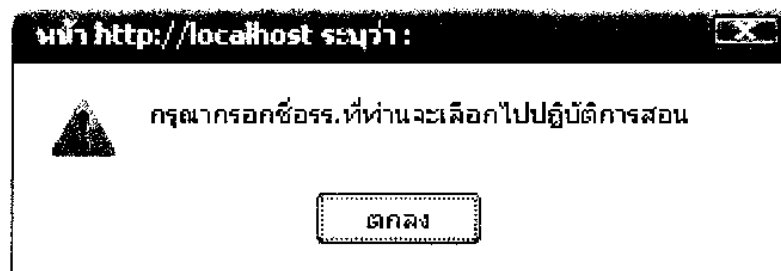

รูปที่ 1.19 แสดงตัวอย่างการเตือนการบีบผู้ใช้เดิมรายละเอียดโรงเรียนใหม่ไม่ครบถ้วน

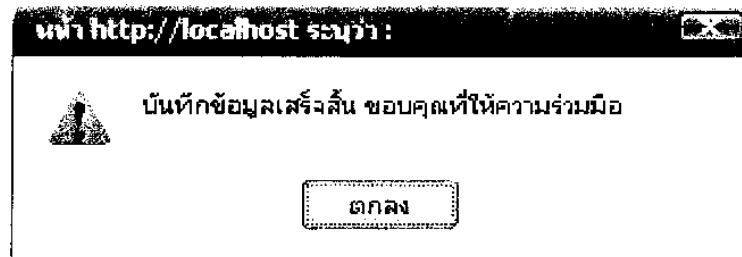

รูปที่ 1.20 แสดงตัวอย่างการแจ้งให้ผู้ใช้รับทราบว่าบันทึกข้อมูลเสร็จสิ้น

2. ออกจากระบบ

เมื่อผู้ใช้คลิกหรือเคอร์เซอร์ส่วนดังกล่าวระบบ จะทำการแจ้งและพาผู้ใช้ชดจากระบบแล้วทวนार्หน้าหลัก

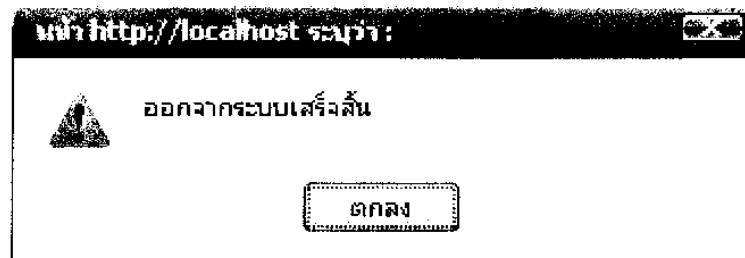

รูปที่ 1.21 แสดงตัวอย่างการแจ้งการชดจากระบบ

การดำเนินงานส่วน PDF

การทำงาน ส่วนนี้คือการออกรายงานข้อมูลในรูปแบบ File PDF ซึ่งจะช่วยให้ผู้ใช้ง่ายต่อการนำข้อมูลไปศึกษาโดยการทำงานจะอ้างอิงจาก ส่วนตัวช่วยในการค้นหา กล่าวคือหลังจากที่ทำการค้นหาข้อมูลแล้วระบบจะสร้างชุดคำสั่งขึ้นมาเพื่อให้ผู้ใช้ได้เรียกใช้การทำงานส่วน PDF ได้อย่าง สะดวกสบาย โดยแบ่งออกเป็นการทำงานดังนี้

1.กำหนดข้อมูลค่ากรองข้อมูลตามที่ต้องการตามรูป 1.22 ในกรณีตัวอย่างนี้กำหนดเป็น "รุ่นที่3" และศูนย์เรียน "พระนครศรีอยุธยา"

2.คลิกที่ค้นหาข้อมูล

3.เมื่อระบบประมวลผลเสร็จ จะได้ชุดคำสั่งตามรูป 1.23

4.คลิกที่ ชุดคำสั่งดังกล่าวระบบก็จะแสดง File PDF ตามที่ท่านค้นหาทันที ตามรูป 1.24

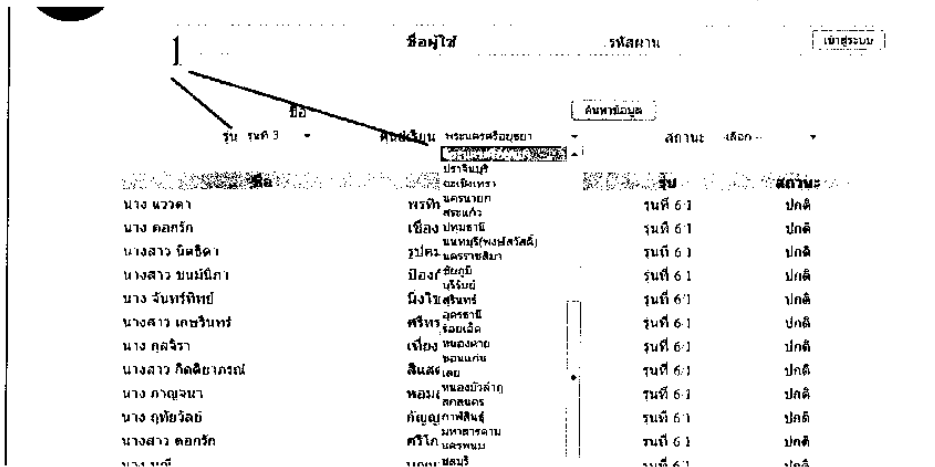

รูป 1.22 แสดงตัวอย่างการเลือกค่ากรอง

ชื่อผู้ใช้: รหัสผ่าน: เข้าสู่ระบบ

ชื่อ: รน รุ่นที่ 3 -> ค้นหาข้อมูล | ยกเลิกคำสั่งค้นหา, ส่งออกเป็น PDF

รณ รุ่นที่ 3 -> ศูนย์เรียน พระนครศรีอยุธยา -> สถานะ --เลือก--

ชื่อ	นามสกุล	รุ่น	สถานะ
นาง ช่ออิน	งามคณะ	รุ่นที่ 3	ปกติ
นาง สำเียง	ประทีป แก้ว	รุ่นที่ 3	ปกติ
นาง นอมล	จิตต์ไพโรจน์	รุ่นที่ 3	ปกติ
นาง หทัยา	สุทธาภรณ์	รุ่นที่ 3	ปกติ
นาง อุบลรัตน์	อุสันต	รุ่นที่ 3	ปกติ
นาง อาภาศรี	โอบอ่อน	รุ่นที่ 3	ปกติ
นาง สุมาลี	อรุณรัตน์	รุ่นที่ 3	ปกติ
นางสาว สุภาวดี	ชุมเจริญ	รุ่นที่ 3	ปกติ
นางสาว สธิลา	สังข์อ่ำ	รุ่นที่ 3	ปกติ
นางสาว สุคนธ์ทิพย์	เกตุการณ์	รุ่นที่ 3	ปกติ
นางสาว งามชญา	เสนาหาญ	รุ่นที่ 3	ปกติ

รูป 1.23 แสดงตำแหน่งชุดคำสั่ง File PDF หลังจากทีประมวลผลค้นหาเสร็จสิ้น



รายชื่อนักศึกษาโครงการความร่วมมือทางวิชาการ
ระหว่างกรมส่งเสริมการปกครองท้องถิ่นกับมหาวิทยาลัยราชภัฏสวนดุสิต
รุ่นที่ 3 ศูนย์พระนครศรีอยุธยา

ศูนย์พัฒนาเด็กเล็ก	อบต	อำเภอ	จังหวัด	ศูนย์การศึกษา	โรงเรียน
ร.ร.พัฒนาโพธิ์	อบ.โพธิ์ทอง		อ.โพธิ์ทอง	พระนครศรีอยุธยา	
วัดศาลา	ท.พ.นครหลวง		อ.โพธิ์ทอง	พระนครศรีอยุธยา	
ร.ร.พัฒนาโพธิ์	อบ.โพธิ์ทอง		อ.โพธิ์ทอง	พระนครศรีอยุธยา	
วัดโพธิ์ทอง	ท.พ.โพธิ์ทอง		อ.โพธิ์ทอง	พระนครศรีอยุธยา	
ร.ร.พัฒนาโพธิ์	ท.พ.โพธิ์ทอง		อ.โพธิ์ทอง	พระนครศรีอยุธยา	
ร.ร.พัฒนาโพธิ์	อบ.โพธิ์ทอง		อ.โพธิ์ทอง	พระนครศรีอยุธยา	

รูป 1.24 แสดงตัวอย่าง File PDF ที่เรียกแสดงโดยผู้ใช้

แบบรายงานผลการดำเนินการให้ผู้ดูแลเด็กปฏิบัติการสอนในสถานศึกษา
หลักสูตรครุศาสตรบัณฑิต / ศึกษาศาสตรบัณฑิต สาขาการศึกษาปฐมวัย ตามโครงการความร่วมมือฯ
จังหวัด.....

ลำดับ ที่	อำเภอ	อปท.	ชื่อศูนย์ฯ	ชื่อ - สกุล	จบ การศึกษา (รุ่น)	กำลัง ศึกษา (รุ่น)	ชื่อโรงเรียน ที่เลือก/จะเลือก ปฏิบัติการสอน	สังกัด อปท./ สพฐ./ อื่นๆ	วันที่เข้า ปฏิบัติการสอน (วัน/เดือน/ปี)	วันที่จบ การปฏิบัติการสอน (วัน/เดือน/ปี)	หมายเหตุ
1											
2											
3											
4											
5											
6											
7											
8											
9											

หมายเหตุ *** ขอให้ระบุเหตุผล กรณีผู้ดูแลเด็กที่ยังไม่ได้เข้าปฏิบัติการสอน
 ในสถานศึกษาในช่องหมายเหตุ

ลงชื่อ (.....) ผู้รับผิดชอบ
 (.....)
 ตำแหน่ง
 เบอร์โทรศัพท์ต่อ