คำสั่งองค์การบริหารส่วนตำบลวัดโคก

ที่ ๗๕ /๒๕๖๖

เรื่อง เรื่อง แต่งตั้งคณะกรรมการประมวลจริยธรรมองค์การบริหารส่วนตำบลวัดโคก

.....

ตามที่คณะกรรมการมาตรฐานการบริหารงานบุคคลส่วนท้องถิ่น (ก.ถ.) ได้จัดทำคู่มือแนวทางการจัดทำประมวลจริยธรรมขององค์กรปกครองส่วนท้องถิ่น เพื่อแจกจ่ายให้กับองค์กรปกครองส่วนท้องถิ่นและหน่วยงานที่เกี่ยวข้องใช้เป็นคู่มือในการศึกษา และจัดทำประมวลจริยธรรมขององค์กรปกครองส่วนท้องถิ่นเพื่อให้ พนักงานส่วนตำบล และลูกจ้างขององค์กรปกครองส่วนท้องถิ่นโดยทั่วไปมีหลักการและแนวทางปฏิบัติเพื่อเป็น เครื่องกำกับความประพฤติของตนในการปฏิบัติงานอย่างมีคุณธรรมและจริยธรรม นั้น

เพื่อให้การดำเนินการดังกล่าวเป็นไปด้วยความเรียบร้อย ตามมาตรฐานทางจริยธรรม และเป็นไปตามระเบียบกฎหมาย องค์การบริหารส่วนตำบลวัดโคก จึงแต่งตั้งคณะกรรมการประมวลจริยธรรมขององค์การบริหารส่วนตำบลวัดโคก ดังต่อไปนี้

๑. นายวสันต์	นิยมธรรม	นายกองค์การบริหารส่วนตำบลวัดโคก	ประธานกรรมการ
๒. นายวีระพงศ์	ยี่สาคร	รองนายกองค์การบริหารส่วนตำบลวัดโคก	กรรมการ
๓. นายสุเมธ	บุญเพ็ชร	รองนายกองค์การบริหารส่วนตำบลวัดโคก	กรรมการ
๕. นายบุญส่ง	แดงดำรงค์	ผู้อำนวยการกองช่าง	กรรมการ
๖. น.ส.ศิริวรรณ	ต่ายเกิด	ผู้อำนวยการกองคลัง	กรรมการ
๗. นางสาวธนัสนี	แก้วเพชร	นักทรัพยากรบุคคลชำนาญการ	เลขานุการ
๘. นางชมพูนุช	กุลเกตุ	เจ้าพนักงานธุรการ	ผู้ช่วยเลขานุการ

โดยให้คณะกรรมการดังกล่าวทำหน้าที่ร่วมจัดทำมาตรฐานทางคุณธรรมและจริยธรรมขององค์การบริหารส่วนตำบลวัดโคก ให้คำปรึกษา ตอบคำถามตามประมวลจริยธรรม ขับเคลื่อนประมวลจริยธรรมและมาตรการที่จะนำไปสู่การปฏิบัติ ร่วมรับฟังความคิดเห็น ระดมสมองจากข้าราชการ ลูกจ้าง และประชาชนตลอดจนผู้เกี่ยวข้อง โดยยึดถือหลักการการมีส่วนร่วมในการจัดทำร่วมคิด ร่วมทำ ร่วมปฏิบัติ และผลักดันประมวลจริยธรรมไปสู่ความสำเร็จ

ทั้งนี้ ตั้งแต่วันที่ ๖ มกราคม พ.ศ. ๒๕๖๖

สั่ง ณ วันที่ ๖ มกราคม พ.ศ. ๒๕๖๖

(นายวสันต์ นิยมธรรม)

นายกองค์การบริหารส่วนตำบลวัดโคก

การดำเนินการด้านส่งเสริมคุณธรรมและจริยธรรม ปี พ.ศ. ๒๕๖๖
องค์การบริหารส่วนตำบลวัดโคก อำเภอมโนรมย์ จังหวัดชัยนาท

องค์การบริหารส่วนตำบลวัดโคก ได้ดำเนินกิจกรรมส่งเสริมคุณธรรมและจริยธรรม ตามโครงการเสริมสร้างคุณธรรม จริยธรรมให้แก่พนักงานเจ้าหน้าที่องค์การบริหารส่วนตำบลวัดโคก ประจำปี พ.ศ. ๒๕๖๖ ดังต่อไปนี้

๑. การจัดกิจกรรมอบรมให้ความรู้ในการเสริมสร้างคุณธรรม จริยธรรม โดย วิทยากรจากสำนักงาน ป.ป.ช. จังหวัดชัยนาท บรรยายให้ความรู้แก่พนักงานเจ้าหน้าที่ใน สังกัดองค์การบริหารส่วนตำบลวัดโคก

๒. การจัดกิจกรรมบำเพ็ญประโยชน์นอกสถานที่ เพื่อเป็นการส่งเสริมให้พนักงาน เจ้าหน้าที่ รู้รักสามัคคี เสียสละ ช่วยเหลือ/แบ่งปัน และเห็นคุณค่าของการเสริมสร้างสังคมแห่งความดี มีคุณธรรม อยู่ร่วมกันในสังคมอย่างผาสุก เช่น ทำความสะอาดภายในบริเวณสถานที่สาธารณะเช่น วัด โรงเรียน ศูนย์พัฒนาเด็กเล็ก เป็นต้น

๓. กิจกรรมการร่วมกันปลูกต้นไม้เนื่องในวันสำคัญต่าง ๆ

๔. กิจกรรมร่วมบริจาคเงิน/ช่วยเหลือสิ่งของให้แก่ผู้ด้อยโอกาสร่วมกับหน่วยงานราชการอื่นๆ

๕. กิจกรรมซ่อมแซมบ้านผู้ยากไร้ร่วมกับหน่วยงานราชการอื่นๆ

จึงขอแจ้งประชาสัมพันธ์ให้ประชาชนทั่วไปทราบ

(นายวสันต์ นิยมธรรม)
นายกองค์การบริหารส่วนตำบลวัดโคก

โครงการฝึกอบรมเสริมสร้างคุณธรรมจริยธรรม สำหรับคณะผู้บริหาร สมาชิกสภาฯ พนักงานส่วนตำบล ลูกจ้างประจำ และพนักงานจ้าง ประจำปีงบประมาณ พ.ศ. ๒๕๖๖

การจัดกิจกรรมบำเพ็ญประโยชน์นอกสถานที่ เพื่อเป็นการส่งเสริมให้พนักงาน เจ้าหน้าที่ รู้รัก สามัคคี เสียสละ ช่วยเหลือ/แบ่งปัน และเห็นคุณค่าของการเสริมสร้างสังคมแงความดี มีคุณธรรม

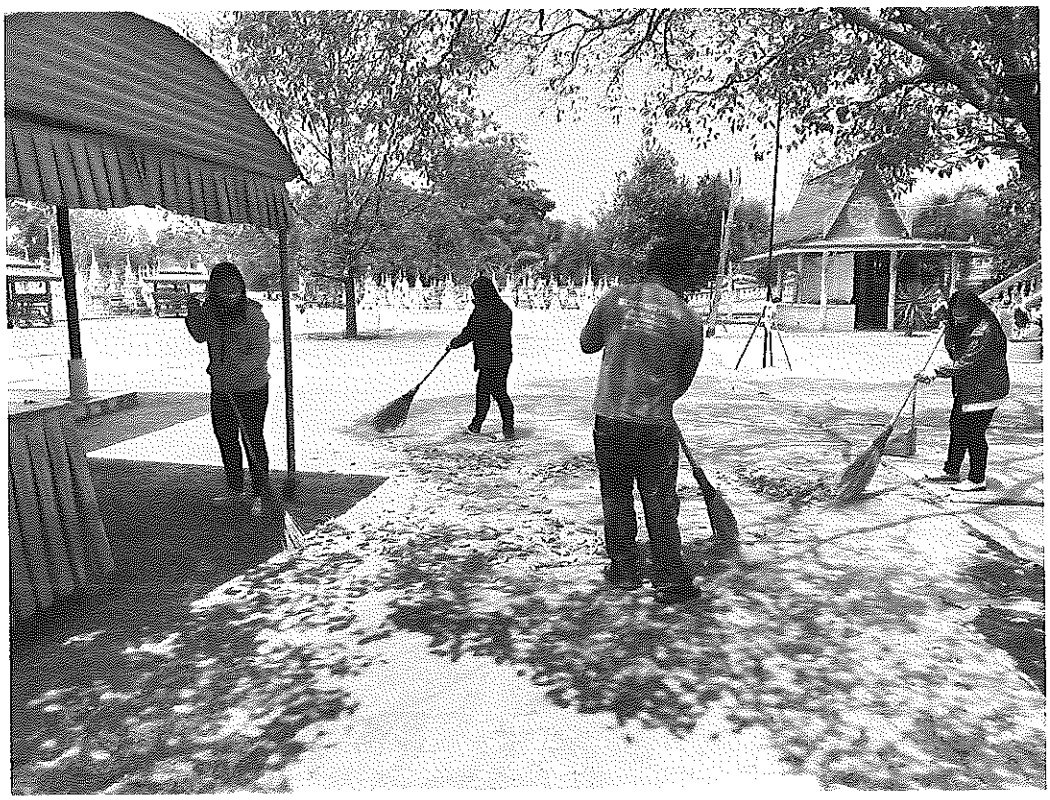

กิจกรรมร่วมกันปลูกต้นไม้เนื่องในวันสำคัญต่าง ๆ

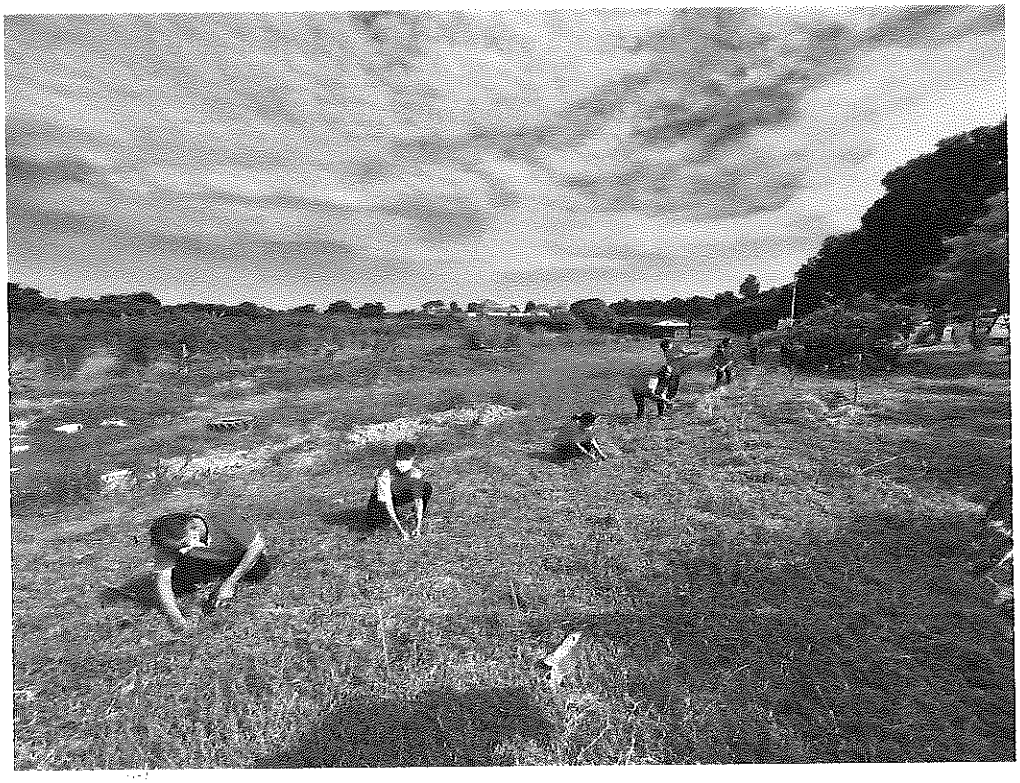

กิจกรรมร่วมบริจาคช่วยเหลือสิ่งของให้แก่ผู้ด้อยโอกาสร่วมกับหน่วยงานราชการอื่นๆ

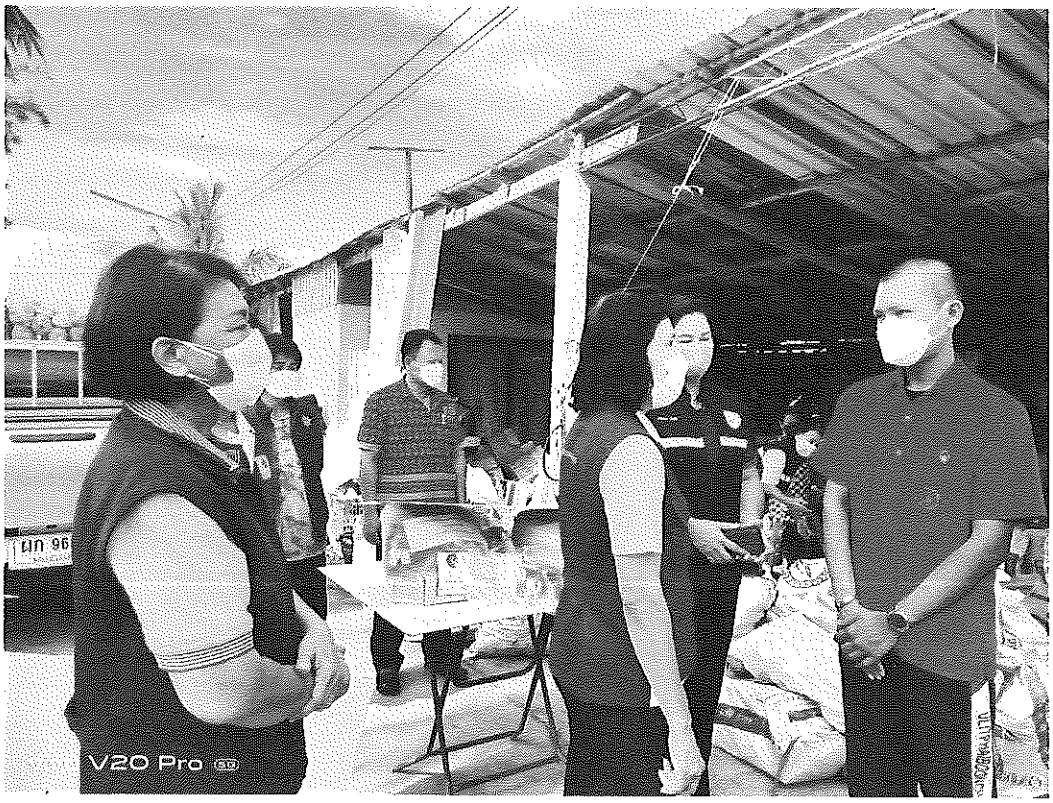

กิจกรรมซ่อมแซมบ้านผู้ยากไร้ ร่วมกับหน่วยงานราชการอื่นๆ